

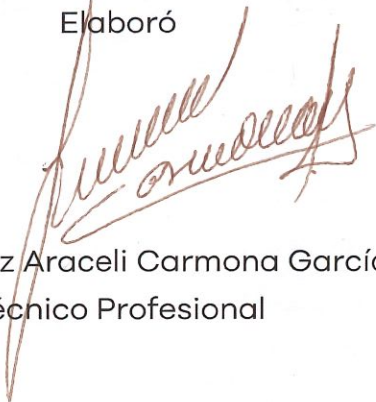

	SECRETARÍA DE DESARROLLO ECONÓMICO 2015-2021		CÓDIGO: R/DMR/01		
	REGISTRO				
	REGISTRO ESTATAL DE TRÁMITES EMPRESARIALES		REV.: 10	FECHA: 25/02/2020	
			HOJA: 1	DE:	128

	<p>Elaboró</p>  <p>C.P. Beatriz Araceli Carmona García Técnico Profesional</p> <p>Revisó</p>  <p>Lic. Sergio García Lara Director de Mejora Regulatoria</p>
--	--

	SECRETARÍA DE DESARROLLO ECONÓMICO 2015-2021		CÓDIGO: R/DMR/01		
			REGISTRO		
	REGISTRO ESTATAL DE TRÁMITES EMPRESARIALES		REV.: 10	FECHA: 25/02/2020	
			HOJA: 2	DE:	128

ÍNDICE

Introducción	----- 6
Atribuciones	----- 7
Objetivo	----- 8
Sitios de consulta sugeridos	----- 9
Clasificación de las empresas	----- 10
Trámites para la constitución de una empresa	----- 11
Certificado de Acreditación de legal estancia en el país	----- 12
Autorización de la Comisión Nacional de Inversiones Extranjeras	----- 14
Inscripción en el Registro Nacional de Inversiones Extranjeras	----- 17
Autorización de uso de denominación o razón social	----- 20
Notarización de la escritura constitutiva	----- 22
Aviso de uso y/o cambio de denominación o razón social	----- 24
Constitución de Sociedades por Acciones Simplificadas-SAS	----- 26
Cédula de Micro, Pequeña y Mediana Industria o de la Actividad Artesanal	----- 29
Constitución de una Sociedad de Responsabilidad Limitada Microindustrial o Artesanal	----- 31

	SECRETARÍA DE DESARROLLO ECONÓMICO 2015-2021		CÓDIGO: R/DMR/01		
			REGISTRO		
	REGISTRO ESTATAL DE TRÁMITES EMPRESARIALES		REV.: 10	FECHA: 25/02/2020	
			HOJA: 3	DE:	128

Inscripción de la escritura constitutiva en el Registro Público de la Propiedad Raíz y del Comercio	----- 33
Inscripción en el Registro Federal de Contribuyentes	----- 35
Trámites para la apertura de una empresa	----- 39
Escrituración de terreno	----- 40
Licencia de uso de suelo	----- 41
Licencia ambiental única federal	----- 43
Recepción, evaluación y resolución del informe preventivo.	----- 45
Recepción, evaluación y resolución de la manifestación de impacto ambiental.	----- 48
Licencia ambiental única (LAU) para fuentes fijas de jurisdicción estatal.	----- 51
Evaluación en materia de impacto y/o riesgo ambiental	----- 53
Constancia de número y alineamiento oficial	----- 57
Factibilidad de servicios de agua potable y alcantarillado sanitario	----- 59
Dictamen de protección al medio ambiente para obtener licencia de construcción	----- 61
Licencia de construcción	----- 63
Aviso de Registro de Obra	----- 69
Constancia de terminación de obra	----- 71

	SECRETARÍA DE DESARROLLO ECONÓMICO 2015-2021		CÓDIGO: R/DMR/01		
	REGISTRO				
	REGISTRO ESTATAL DE TRÁMITES EMPRESARIALES		REV.: 10	FECHA: 25/02/2020	
			HOJA: 4	DE:	128

Permiso municipal de descarga de aguas residuales	----- 73
Permiso federal de descarga de aguas residuales	----- 75
Solicitud de suministro de energía eléctrica	----- 78
Trámites para el Inicio de operaciones de la empresa	----- 81
Aviso de funcionamiento de establecimientos de productos y servicios	----- 82
Dictamen de protección al medio ambiente para la operación y funcionamiento de establecimientos	----- 84
Visto bueno de Protección Civil para el trámite de licencias de funcionamiento de establecimientos	----- 86
Licencia municipal de funcionamiento	----- 88
Licencia para la colocación de anuncios	----- 91
Alta patronal e inscripción en el Seguro de Riesgos de Trabajo Persona Moral	----- 93
Alta patronal e inscripción en el Seguro de Riesgos de Trabajo Persona Física	----- 95
Inscripción en el Registro Estatal de Contribuyentes	----- 97
Registro en el Sistema de Información Empresarial	----- 99
Constitución de la comisión mixta de capacitación y adiestramiento	----- 101
Aprobación de planes y programas de capacitación y adiestramiento	----- 103
Conservación de las actas de verificación de las comisiones de seguridad e higiene	----- 105

	SECRETARÍA DE DESARROLLO ECONÓMICO 2015-2021		CÓDIGO: R/DMR/01		
			REGISTRO		
	REGISTRO ESTATAL DE TRÁMITES EMPRESARIALES		REV.: 10	FECHA: 25/02/2020	
			HOJA: 5	DE:	128

Registro de marca, nombre o aviso comercial	----- 107
Código de Barras	----- 109
Afiliación al FONACOT	----- 111
DIRECTORIOS	
Directorio de oficinas recaudadoras de la Secretaría de Finanzas y Administración en Michoacán	----- 113
Directorio de oficinas de atención del Registro Público de la Propiedad Raíz y del Comercio en Michoacán	----- 122
Directorio de las Oficinas Tramitadoras de Alta Patronal IMSS	----- 124
Directorio de módulos de servicios tributarios de la SHCP en Michoacán	----- 126
Directorio jurisdiccional de la Secretaría de Salud en Michoacán	----- 128

	SECRETARÍA DE DESARROLLO ECONÓMICO 2015-2021		CÓDIGO: R/DMR/01		
	REGISTRO				
	REGISTRO ESTATAL DE TRÁMITES EMPRESARIALES		REV.: 10	FECHA: 25/02/2020	
			HOJA: 6	DE:	128

INTRODUCCIÓN

La Secretaría de Desarrollo Industrial y Comercial, hoy Secretaría de Desarrollo Económico, se creó en el año de 1980 como resultado de una estrategia planteada por el Gobierno del Estado de Michoacán, dada la necesidad de contar con una Dependencia que tuviera a su cargo la responsabilidad de intensificar el desarrollo económico a través de la asignación de atribuciones de organización, promoción y fomento industrial, comercial, minero y artesanal en el Estado, con el fin específico de crear nuevas fuentes de empleo, parques industriales y centros comerciales, y con el propósito de dar un mayor bienestar a la sociedad michoacana.

En relación a lo anterior, la actual administración estatal tiene como principio fomentar la mejora regulatoria para hacer más eficiente y eficaz la gestión pública, así como para incrementar la capacidad de competencia de las empresas michoacanas, constituyéndose como una de sus metas la implementación de los SARES (Sistema de apertura rápida de empresas) en el interior del Estado, cuyo objetivo será brindar información, así como servicios de gestión y asesoría a todas aquellas personas que deseen crear y operar una empresa en el Estado de Michoacán.

Es por ello que, considerando que la existencia de múltiples fuentes de información sobre trámites, beneficia a los emprendedores al minimizar los costos de transacción que representan su búsqueda y obtención, la Secretaría de Desarrollo Económico ha elaborado el Registro Estatal de Trámites Empresariales, ofreciéndolo como una herramienta básica para la gestión empresarial, que reúne datos generales sobre los trámites primarios que se deben gestionar ante diversas Dependencias de los órdenes Federal, Estatal y Municipal para la constitución, apertura e inicio de operaciones de una empresa.



	SECRETARÍA DE DESARROLLO ECONÓMICO 2015-2021		CÓDIGO: R/DMR/01		
			REGISTRO		
	REGISTRO ESTATAL DE TRÁMITES EMPRESARIALES		REV.: 10	FECHA: 25/02/2020	
			HOJA: 7	DE:	128

ATRIBUCIONES

Las atribuciones generales correspondientes a la Secretaría de Desarrollo Económico, se encuentran descritas en el artículo 22 de la Ley Orgánica de la Administración Pública del Estado de Michoacán, publicada en el Periódico Oficial el 18 de julio de 2017.

La Ley de Desarrollo Económico del Estado de Michoacán de Ocampo, publicada en el Periódico Oficial del Estado el 3 de diciembre de 2014, con una última reforma publicada el 25 de octubre de 2016, al tener por objeto el promover y alentar el desarrollo económico del Estado y su promoción en el contexto nacional e internacional, impulsando todo tipo de inversión que realicen las empresas en las diferentes actividades económicas

El Reglamento Interior de la Administración Pública Centralizada del Estado de Michoacán de Ocampo, señalando en el Artículo 106, fracción X la integración y actualización permanente del Registro Estatal de Trámites Empresariales, por parte de la Dirección de Mejora Regulatoria.

La Ley General de Mejora Regulatoria, publicada el día 18 de mayo de 2018 en el Diario Oficial de la Federación.

La Ley de Mejora Regulatoria del Estado de Michoacán, publicada el día 19 de febrero de 2018 en el Periódico Oficial del Estado.

Reglamento de la Ley de Mejora Regulatoria del Estado de Michoacán, publicada el día 19 de febrero de 2018.



	SECRETARÍA DE DESARROLLO ECONÓMICO 2015-2021		CÓDIGO: R/DMR/01		
			REGISTRO		
	REGISTRO ESTATAL DE TRÁMITES EMPRESARIALES		REV.: 10	FECHA: 25/02/2020	
			HOJA: 8	DE:	128

OBJETIVO

Proporcionar al ciudadano información básica, fidedigna y congruente, sobre los trámites cuya gestión, ante las diversas instancias Federales, Estatales y Municipales, es necesario realizar para la constitución, apertura e inicio de operaciones de una empresa en el Estado de Michoacán cuyos datos han sido recopilados de las diversas páginas oficiales de las Dependencias involucradas en los distintos procesos.

	SECRETARÍA DE DESARROLLO ECONÓMICO 2015-2021		CÓDIGO: R/DMR/01		
	REGISTRO				
	REGISTRO ESTATAL DE TRÁMITES EMPRESARIALES		REV.: 10	FECHA: 25/02/2020	
			HOJA: 9	DE:	128

SITIOS DE CONSULTA SUGERIDOS

FEDERAL

- [Comisión Federal de Electricidad](#)
- [Comisión Nacional de Mejora Regulatoria](#)
- [Comisión Federal para la Protección contra Riesgos Sanitarios](#)
- [Comisión Nacional del Agua](#)
- [Instituto Mexicano de la Propiedad Industrial](#)
- [Instituto Mexicano del Seguro Social](#)
- [Instituto Nacional de Migración](#)
- [Secretaría de Economía](#)
- [Secretaría de Medio Ambiente y Recursos Naturales](#)
- [Secretaría de Relaciones Exteriores](#)
- [Secretaría del Trabajo y Previsión Social](#)

ESTATAL

- [Gobierno del Estado de Michoacán](#)
- [Secretaría de Desarrollo Económico de Michoacán](#)
- [Secretaría de Finanzas y Administración de Michoacán](#)
- [Secretaría de Salud en el Estado](#)

MUNICIPAL

- [H. Ayuntamiento de Morelia, Michoacán](#)
- [Organismo Operador de Agua Potable, Alcantarillado y Saneamiento de Morelia.](#)

	SECRETARÍA DE DESARROLLO ECONÓMICO 2015-2021		CÓDIGO: R/DMR/01		
			REGISTRO		
	REGISTRO ESTATAL DE TRÁMITES EMPRESARIALES		REV.: 10	FECHA: 25/02/2020	
			HOJA: 10	DE:	128

CLASIFICACIÓN DE LAS EMPRESAS

1) Por su actividad o giro:



2) Por el número de empleados:



Industria	De 0 a 10	De 11 a 50	De 51 a 250	De 251 en adelante
Comercio	De 0 a 10	De 11 a 30	De 31 a 100	De 101 en adelante
Servicios	De 0 a 10	De 11 a 50	De 51 a 100	De 101 en adelante

	SECRETARÍA DE DESARROLLO ECONÓMICO 2015-2021		CÓDIGO: R/DMR/01		
			REGISTRO		
	REGISTRO ESTATAL DE TRÁMITES EMPRESARIALES		REV.: 10	FECHA: 25/02/2020	
			HOJA: 11	DE:	128

CONSTITUCIÓN

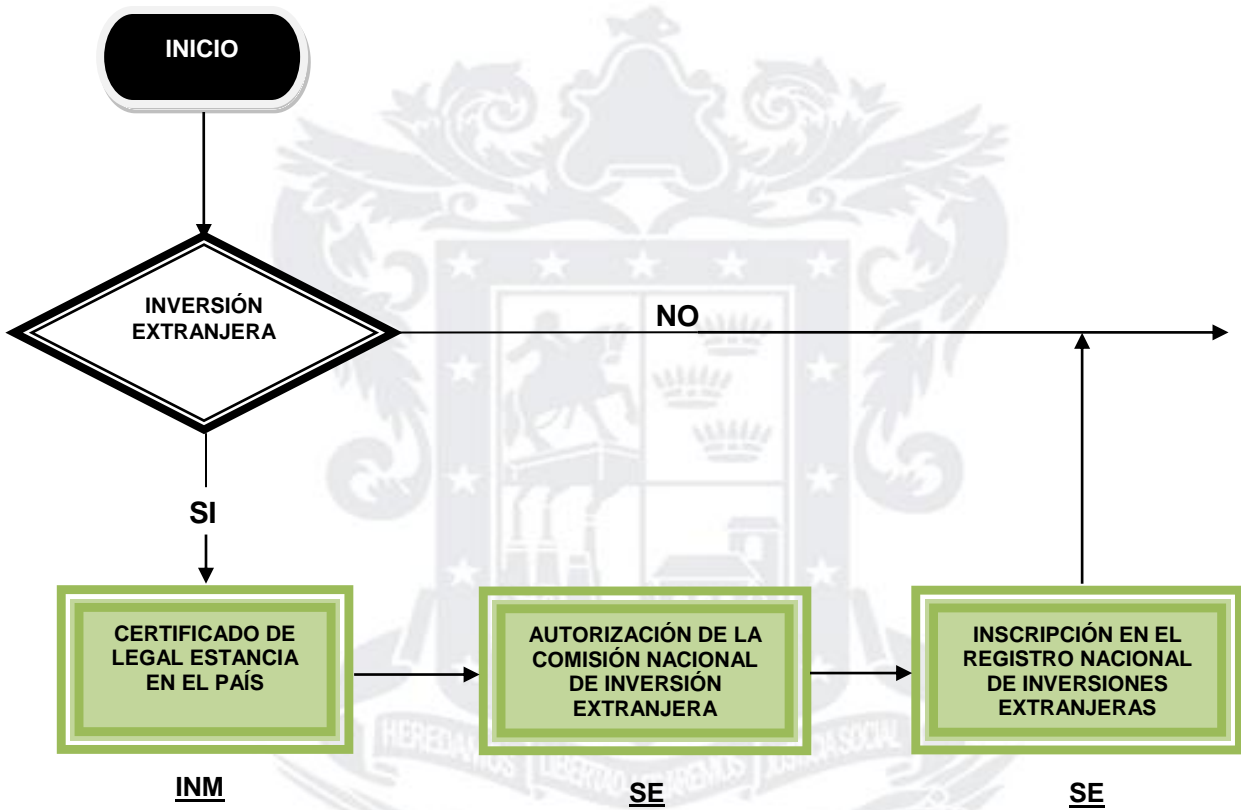

	SECRETARÍA DE DESARROLLO ECONÓMICO 2015-2021		CÓDIGO: R/DMR/01		
			REGISTRO		
	REGISTRO ESTATAL DE TRÁMITES EMPRESARIALES		REV.: 10	FECHA: 25/02/2020	
			HOJA: 12	DE:	128

Dependencia, Coordinación o Entidad	
Instituto Nacional de Migración	

Nombre del Trámite o Servicio	
CERTIFICADO DE ACREDITACIÓN DE LEGAL ESTANCIA EN EL PAÍS	

Unidad Administrativa	Tipo de Trámite	Área de Atención
Delegación Regional Michoacán	Federal	Delegación Regional Michoacán

Horario de Atención	Domicilio	Teléfonos
09:00 a 13:00 horas	Av. Camelinas No. 2309 Fraccionamiento Camelinas, C.P. 58290 Morelia, Michoacán	(443) 315-91-09 (443) 315-59-95

Contacto Electrónico	
egurrolai@inami.gob.mx	

Sujetos	
Extranjeros con cualquier calidad o característica migratoria que requieran acreditar la legal estancia en el país.	

Requisitos del Trámite	
<ol style="list-style-type: none"> 1) Forma migratoria vigente (original). 2) Escrito firmado por el extranjero en el que manifieste los fines para los cuales requiere el certificado de legal estancia (en original con firma autógrafa). 3) Comprobante de pago de derechos (original y copia; solicitar hoja de ayuda en la Delegación en donde realice su trámite). 	

Costo:	\$ 424.07 (Artículo 13, fracción I de la Ley Federal de Derechos).
Tiempo de respuesta:	Hasta 30 días naturales.



	SECRETARÍA DE DESARROLLO ECONÓMICO 2015-2021		CÓDIGO: R/DMR/01		
	REGISTRO				
	REGISTRO ESTATAL DE TRÁMITES EMPRESARIALES		REV.: 10	FECHA: 25/02/2020	
			HOJA: 13	DE:	128

Ante el silencio administrativo procederá (marcar con una "X")	Afirmativa ficta		Negativa ficta	
	SI	NO	SI	NO
	X		X	

Fundamento Jurídico
Ley de Migración.

Observaciones
Información actualizada con datos de los portales oficiales www.gob.mx

	SECRETARÍA DE DESARROLLO ECONÓMICO 2015-2021		CÓDIGO: R/DMR/01		
			REGISTRO		
	REGISTRO ESTATAL DE TRÁMITES EMPRESARIALES		REV.: 10	FECHA: 25/02/2020	
			HOJA: 14	DE:	128

Dependencia, Coordinación o Entidad	
Secretaría de Economía	

Nombre del Trámite o Servicio	
AUTORIZACIÓN DE LA COMISIÓN NACIONAL DE INVERSIONES EXTRANJERAS	

Unidad Administrativa	Tipo de Trámite	Área de Atención
Dirección General de Inversión Extranjera	Federal	Delegación Michoacán Subdirección de Servicios

Horario de Atención	Domicilio	Teléfonos
09:00 a 14:00 horas	Av. Camelinas No. 3311 Fraccionamiento Las Américas, C.P. 58270, Morelia, Michoacán	(443) 323-34-66 (443) 323-34-63 (443) 315-68-32

Contacto Electrónico	
www.economia.gob.mx	

Sujetos	
<p>Personas morales extranjeras, personas físicas extranjeras y sociedades mexicanas, cuando la inversión extranjera por parte de personas morales extranjeras, personas físicas extranjeras o las sociedades mexicanas pretendan exceder del 49% en el capital social, ampliar su participación, adicionar un campo de actividad, establecer una sucursal o bien hayan participado sin previa resolución favorable de la Comisión Nacional de Inversiones Extranjeras en cualquiera de las actividades listadas a continuación: 1.- Servicios portuarios a las embarcaciones para realizar sus operaciones de navegación interior, tales como el remolque, amarre de cabos y lanchaje; 2.- Sociedades navieras dedicadas a la explotación de embarcaciones exclusivamente en tráfico de altura; 3.- Sociedades concesionarias o permisionarias de aeródromos de servicio al público; 4.- Servicios privados de educación preescolar, primaria, secundaria, media superior, superior y combinados; 5.- Servicios legales; 6.- Construcción de ductos para la transportación de petróleo y sus derivados; 7.- Perforación de pozos petroleros y de gas; 8.- Construcción, operación y explotación de vías férreas que sean vía general de comunicación, y prestación del servicio público de transporte ferroviario. Lo anterior, si el desarrollo de la actividad puede ser realizada por alguna persona moral extranjera, persona física extranjera y sociedades mexicanas, de conformidad con el marco jurídico aplicable. Así como para que en las sociedades mexicanas donde la inversión extranjera pretenda participar, directa o indirectamente, en una proporción mayor al 49% de su capital social, únicamente cuando el valor total de activos de la sociedades de que se trate, rebase el monto determinado anualmente por la propia Comisión.</p>	

	SECRETARÍA DE DESARROLLO ECONÓMICO 2015-2021		CÓDIGO: R/DMR/01		
			REGISTRO		
	REGISTRO ESTATAL DE TRÁMITES EMPRESARIALES		REV.: 10	FECHA: 25/02/2020	
			HOJA: 15	DE:	128

Requisitos del Trámite

Presencial:

- 1.- Elaborar la solicitud respectiva.
- 2.- Presentarlo en la Secretaría de Economía, subdelegación Michoacán.

En línea:

- 1.- Ingresar al Sistema de Asuntos Jurídicos para la Inversión Extranjera (SAJIE)
- 2.- Dar clic en la pestaña de nuevos trámites.
- 3.- Seleccionar el tipo de trámite a realizar.
- 4.- Cargar los documentos del trámite, dar clic en siguiente y después enviar.
- 5.- Firmar digitalmente con la e-firma y dar continuar.

Documentos requeridos:

- 1) Original y copia de solicitud por escrito libre, en el cual describan las características principales del proyecto, así como los datos generales de identificación del solicitante.
- 2) Original y copia de cuestionario para solicitar resolución de la Comisión Nacional de Inversiones Extranjeras/Autorización de la SE.
- 3) Original y copia: Si el solicitante es una persona física, currículum actualizado o resumen biográfico del inversionista extranjero. Si es persona moral extranjera, reporte anual o descripción de las actividades del último ejercicio fiscal. (En su caso). Tratándose de una sociedad ya establecida, acta constitutiva y estados financieros auditados correspondientes al último ejercicio fiscal.
- 4) Original y copia del pago de derechos correspondiente.

Costo:	Suscripción o adquisición de acciones o partes sociales de sociedades por constituir o ya constituidas y establecimiento de sucursales para realizar actividades o adquisiciones con regulación específica y en las que la inversión extranjera participe en más del 49% \$7,496.23 Entrada a nuevos campos de actividad económica, en donde se requiera resolución favorable de la Comisión Nacional de Inversiones Extranjeras \$1,438.65 (Art. 72 fracciones I y IV de la Ley Federal de Derechos 2019).
Tiempo de respuesta:	45 días hábiles (Art. 28 de la Ley de Inversión Extranjera).

	SECRETARÍA DE DESARROLLO ECONÓMICO 2015-2021		CÓDIGO: R/DMR/01		
	REGISTRO				
	REGISTRO ESTATAL DE TRÁMITES EMPRESARIALES		REV.: 10	FECHA: 25/02/2020	
			HOJA: 16	DE:	128

Ante el silencio administrativo procederá (marcar con una "X")	Afirmativa ficta		Negativa ficta	
	SI	NO	SI	NO
	X			X

Fundamento Jurídico
Artículos 8, 9, 28 de la Ley de Inversión Extranjera, 29 del Reglamento de la Ley de Inversión Extranjera y del Registro Nacional de Inversiones Extranjeras

Observaciones
Datos actualizados con información del sitio oficial www.gob.mx Registro SE-02-007

	SECRETARÍA DE DESARROLLO ECONÓMICO 2015-2021		CÓDIGO: R/DMR/01		
	REGISTRO				
	REGISTRO ESTATAL DE TRÁMITES EMPRESARIALES		REV.: 10	FECHA: 25/02/2020	
			HOJA: 17	DE:	128

Dependencia, Coordinación o Entidad	
Secretaría de Economía	

Nombre del Trámite o Servicio	
INSCRIPCIÓN EN EL REGISTRO NACIONAL DE INVERSIONES EXTRANJERAS	

Unidad Administrativa	Tipo de Trámite	Área de Atención
Dirección General de Inversión Extranjera	Federal	Delegación Michoacán Subdirección de Servicios

Horario de Atención	Domicilio	Teléfonos
09:00 a 14:00 horas	Av. Camelinas No. 3311 Fraccionamiento Las Américas, C.P. 58270, Morelia, Michoacán.	(443) 323-34-66 (443) 323-34-63 (443) 315-68-32

Contacto Electrónico	
www.economia.gob.mx	

Sujetos	
<p>Personas físicas o morales extranjeras y mexicanos que posean o adquieran otra nacionalidad y que tengan su domicilio fuera del territorio nacional, cuando realicen habitualmente actos de comercio en la República Mexicana, así como las sociedades mexicanas en las que participe la inversión extranjera.</p>	

Requisitos del Trámite	
<ol style="list-style-type: none"> 1) Presentar, dentro de los 40 días hábiles siguientes a la fecha en que se inicie la realización habitual de actos de comercio, se constituya la sociedad o se inicie la participación de la inversión extranjera; el formato de solicitud de inscripción en el Registro Nacional de Inversión Extranjera que se encuentra disponible en el sitio www.economia.gob.mx según se trate de personas físicas o morales extranjeras o sociedades mexicanas con inversión extranjera, por duplicado. 2) Copia de identificación oficial. 3) Copia de cédula fiscal. 4) En caso de que el formato de solicitud de registro se suscriba por un representante legal o apoderado, deberá presentarse copia fotostática del poder otorgado ante fedatario público y copia de identificación oficial del representante o apoderado. 	

	SECRETARÍA DE DESARROLLO ECONÓMICO 2015-2021		CÓDIGO: R/DMR/01		
	REGISTRO				
	REGISTRO ESTATAL DE TRÁMITES EMPRESARIALES		REV.: 10	FECHA: 25/02/2020	
			HOJA: 18	DE:	128

Costo:	Sin costo.
Tiempo de respuesta:	Resolución inmediata (Art. 35 del Reglamento de la Ley de Inversión Extranjera y del Registro Nacional de Inversiones Extranjeras.)

Ante el silencio administrativo procederá (marcar con una "X")	Afirmativa ficta		Negativa ficta	
	SI	NO	SI	NO
	X			X

Fundamento Jurídico
Artículo 32 de la Ley de Inversión Extranjera. Artículo 38, fracciones I y III y artículo 41 del Reglamento de Inversión Extranjera.

Observaciones
Datos actualizados con información del sitio oficial www.gob.mx

	SECRETARÍA DE DESARROLLO ECONÓMICO 2015-2021	CÓDIGO: R/DMR/01	
		REGISTRO	
	REGISTRO ESTATAL DE TRÁMITES EMPRESARIALES	REV.: 10	FECHA: 25/02/2020
		HOJA: 19	DE: 128

CONSTITUCIÓN

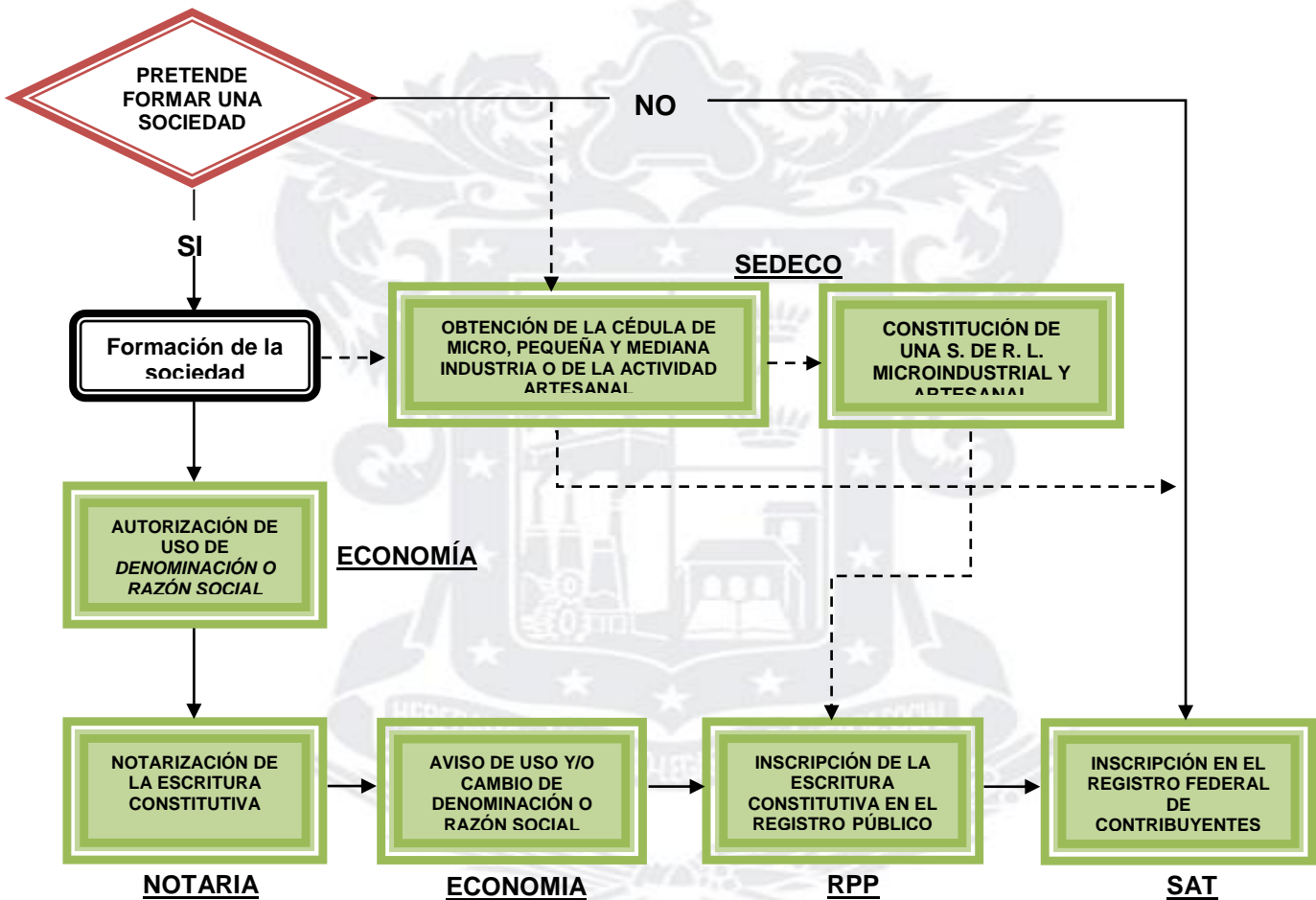

	SECRETARÍA DE DESARROLLO ECONÓMICO 2015-2021		CÓDIGO: R/DMR/01		
	REGISTRO				
	REGISTRO ESTATAL DE TRÁMITES EMPRESARIALES		REV.: 10	FECHA: 25/02/2020	
			HOJA: 20	DE:	128

Dependencia, Coordinación o Entidad	
Secretaría de Economía	

Nombre del Trámite o Servicio	
AUTORIZACIÓN DE USO DE DENOMINACIÓN O RAZÓN SOCIAL	

Unidad Administrativa	Tipo de Trámite	Área de Atención
Dirección General de Normatividad Mercantil	Federal	Delegación Michoacán de la Secretaría de Economía

Horario de Atención	Domicilio	Teléfonos
09:00 a 14:00 horas	Av. Camelinas No. 3311 Fraccionamiento Las Américas, C.P. 58270, Morelia, Michoacán.	(443) 323-34-66 (443) 323-34-63 (443) 315-68-32

Contacto Electrónico	
mua.economia.gob.mx	

Sujetos	
<p>Cualquier persona física, cuando desee constituir una sociedad mexicana, independientemente de que se acepte o no capital extranjero en la conformación de la misma. Se entenderá por sociedades a las personas morales, civiles, mercantiles o de cualquier carácter, constituidas conforme a la legislación mexicana.</p>	

Requisitos del Trámite	
<ol style="list-style-type: none"> 1) Contar con firma electrónica avanzada. 2) Presentar solicitud a través del sitio web www.mua.economia.gob.mx 	

Costo:	Sin costo (Artículo 25 Fracción I de la Ley Federal de Derechos).
Tiempo de respuesta:	Dos días hábiles (Art. 16-A de la Ley de Inversión Extranjera y 8° del Reglamento para la autorización de uso de denominaciones y razones sociales).

	SECRETARÍA DE DESARROLLO ECONÓMICO 2015-2021		CÓDIGO: R/DMR/01		
			REGISTRO		
	REGISTRO ESTATAL DE TRÁMITES EMPRESARIALES		REV.: 10	FECHA: 25/02/2020	
			HOJA: 21	DE:	128

Ante el silencio administrativo procederá (marcar con una "X")	Afirmativa ficta		Negativa ficta	
	SI	NO	SI	NO
		X		X

Fundamento Jurídico			
Artículo 15 de la Ley de Inversión Extranjera			

Observaciones			
Datos actualizados con información del sitio oficial www.mua.economia.gob.mx			

	SECRETARÍA DE DESARROLLO ECONÓMICO 2015-2021		CÓDIGO: R/DMR/01		
	REGISTRO				
	REGISTRO ESTATAL DE TRÁMITES EMPRESARIALES		REV.: 10	FECHA: 25/02/2020	
			HOJA: 22	DE:	128

Dependencia, Coordinación o Entidad	
Notaría Pública	

Nombre del Trámite o Servicio	
NOTARIZACIÓN DE LA ESCRITURA CONSTITUTIVA	

Unidad Administrativa	Tipo de Trámite	Área de Atención
	Estatal	Notaría Pública

Horario de Atención	Domicilio	Teléfonos
Variable	Según la notaría seleccionada	Según la notaría seleccionada

Contacto Electrónico	

Sujetos	
Personas físicas que hayan solicitado y obtenido permiso de la Secretaría de Economía para la constitución de una sociedad con fines industriales, comerciales o de servicios, a fin de que se protocolicen los estatutos de la sociedad.	

Requisitos del Trámite	
<ol style="list-style-type: none"> 1) Objeto de la sociedad. 2) Datos generales de cada uno de los socios o accionistas. 3) Original y copia de identificación oficial y comprobante de domicilio de cada uno de los socios. 4) Registro Federal de Contribuyentes de los socios o accionistas. 5) Permiso de la SE para el uso de la denominación o razón social. 6) Domicilio de la sociedad. 7) Capital social. Número de acciones y valor nominal de cada acción. 8) Nombre completo de los consejeros, o bien, del administrador único. 9) Nombre del comisario. 	

	SECRETARÍA DE DESARROLLO ECONÓMICO 2015-2021		CÓDIGO: R/DMR/01		
			REGISTRO		
	REGISTRO ESTATAL DE TRÁMITES EMPRESARIALES		REV.: 10	FECHA: 25/02/2020	
			HOJA: 23	DE:	128

Costo:	Variable
Tiempo de respuesta:	Variable

Ante el silencio administrativo procederá (marcar con una "X")	Afirmativa ficta		Negativa ficta	
	SI	NO	SI	NO
		X		X

Fundamento Jurídico	
Ley General de Sociedades Mercantiles. Ley del Notariado para el Estado de Michoacán.	

	SECRETARÍA DE DESARROLLO ECONÓMICO 2015-2021		CÓDIGO: R/DMR/01		
	REGISTRO				
	REGISTRO ESTATAL DE TRÁMITES EMPRESARIALES		REV.: 10	FECHA: 25/02/2020	
			HOJA: 24	DE:	128

Dependencia, Coordinación o Entidad	
Secretaría de Economía	

Nombre del Trámite o Servicio	
AVISO DE USO Y/O CAMBIO DE DENOMINACIÓN O RAZÓN SOCIAL	

Unidad Administrativa	Tipo de Trámite	Área de Atención
Dirección General de Normatividad Mercantil	Federal	Delegación Michoacán de la Secretaría de Economía

Horario de Atención	Domicilio	Teléfonos
09:00 a 14:00 horas	Av. Camelinas No. 3311 Fraccionamiento Las Américas, C.P. 58270, Morelia, Michoacán.	(443) 323-34-66 (443) 323-34-63 (443) 315-68-32

Contacto Electrónico	
mua.economia.gob.mx	

Sujetos	
Notarios y Corredores Públicos, o servidores públicos según sea el caso, ante quienes se constituya una sociedad o asociación, a fin de notificar que ha iniciado el uso de una Denominación o Razón Social autorizada según términos consignados en el documento de autorización.	

Requisitos del Trámite	
<ol style="list-style-type: none"> 1) Presentar, dentro de los 180 días posteriores a la emisión de la Autorización, el formato de Aviso de uso y/o cambio de denominación o razón social disponible en el sitio www.mua.economia.gob.mx 2) Copia simple del permiso otorgado y del acta constitutiva. 3) Se deberá especificar si la sociedad optó por la cláusula de exclusión o de admisión de extranjeros. 4) El formato de aviso y, en su caso, el comprobante de pago correspondiente, se deberán presentar en original y dos copias. 5) Actualmente, trámite puede realizarse completamente en línea a través del portal www.mua.economia.gob.mx mediante el uso de la Firma Electrónica Avanzada. 	

	SECRETARÍA DE DESARROLLO ECONÓMICO 2015-2021		CÓDIGO: R/DMR/01		
	REGISTRO				
	REGISTRO ESTATAL DE TRÁMITES EMPRESARIALES		REV.: 10	FECHA: 25/02/2020	
			HOJA: 25	DE:	128

Costo:	Sin costo.
Tiempo de respuesta:	Respuesta inmediata.

Ante el silencio administrativo procederá (marcar con una "X")	Afirmativa ficta		Negativa ficta	
	SI	NO	SI	NO
		X		X

Fundamento Jurídico
Artículo 18 del Reglamento de la Ley de Inversión Extranjera y del Registro Nacional de Inversiones Extranjeras.

Observaciones
Datos actualizados con información del sitio oficial www.mua.economia.gob.mx

	SECRETARÍA DE DESARROLLO ECONÓMICO 2015-2021		CÓDIGO: R/DMR/01	
			REGISTRO	
	REGISTRO ESTATAL DE TRÁMITES EMPRESARIALES		REV.: 10	FECHA: 25/02/2020
			HOJA: 26	DE: 128

Dependencia, Coordinación o Entidad	
Secretaría de Economía	

Nombre del Trámite o Servicio	
CONSTITUCIÓN DE SOCIEDAD POR ACCIONES SIMPLIFICADAS-SAS	

Unidad Administrativa	Tipo de Trámite	Área de Atención
Dirección General de Normatividad Mercantil	Federal	Delegación Michoacán de la Secretaría de Economía

Horario de Atención	Domicilio	Teléfonos
09:00 a 14:00 horas	Av. Camelinas No. 3311 Fraccionamiento Las Américas, C.P. 58270, Morelia, Michoacán.	(443) 323-34-66 (443) 323-34-63 (443) 315-68-32

Contacto Electrónico	
https://www.gob.mx/tuempresa/articulos/crea-tu-sociedad-por-acciones	

Sujetos	
Personas físicas que deseen constituir una empresa.	

Requisitos del Trámite	
<ol style="list-style-type: none"> 1) El trámite se realiza completamente en línea a través del portal www.gob.mx/tuempresa/articulos/crea-tu-sociedad-por-acciones mediante el uso de la Firma Electrónica Avanzada. 2) Que todos los socios cuenten con Firma electrónica avanzada. 3) Que uno de los socios cuente con la autorización de la Denominación o Razón Social. 4) Que sus ingresos no excedan de 5 millones de pesos. 5) En ningún caso, los accionistas podrán ser simultáneamente accionistas con toma de decisión de otro tipo de sociedad mercantil (por ejemplo: administrador, mayoría accionaria, etc.) 	

	SECRETARÍA DE DESARROLLO ECONÓMICO 2015-2021		CÓDIGO: R/DMR/01		
	REGISTRO				
	REGISTRO ESTATAL DE TRÁMITES EMPRESARIALES		REV.: 10	FECHA: 25/02/2020	
			HOJA: 27	DE:	128

Costo:	Sin costo.
Tiempo de respuesta:	Un día.

Ante el silencio administrativo procederá (marcar con una "X")	Afirmativa ficta		Negativa ficta	
	SI	NO	SI	NO
		X		X

Fundamento Jurídico
Artículo 261 de la Ley General de Sociedades Mercantiles.

Observaciones
Datos actualizados con información del sitio oficial www.gob.mx

	SECRETARÍA DE DESARROLLO ECONÓMICO 2015-2021	CÓDIGO: R/DMR/01	
		REGISTRO	
	REGISTRO ESTATAL DE TRÁMITES EMPRESARIALES	REV.: 10	FECHA: 25/02/2020
		HOJA: 28	DE: 128



	SECRETARÍA DE DESARROLLO ECONÓMICO 2015-2021		CÓDIGO: R/DMR/01		
	REGISTRO				
	REGISTRO ESTATAL DE TRÁMITES EMPRESARIALES		REV.: 10	FECHA: 25/02/2020	
			HOJA: 29	DE:	128

Dependencia, Coordinación o Entidad Secretaría de Desarrollo Económico
--

Nombre del Trámite o Servicio CÉDULA DE LA MICRO, PEQUEÑA Y MEDIANA INDUSTRIA, O DE LA ACTIVIDAD ARTESANAL
--

Unidad Administrativa	Tipo de Trámite	Área de Atención
Secretaría de Desarrollo Económico	Estatal	Dirección de Desarrollo Industrial

Horario de Atención	Domicilio	Teléfonos
8:00 a 16:30 horas	Av. Lázaro Cárdenas No. 1700 Col. Chapultepec Sur, C.P. 58260 Morelia, Michoacán.	(443) 113-45-00

Contacto Electrónico	
www.michoacan.gob.mx	sedeco.roberto.di@gmail.com

Sujetos
Individuos de nacionalidad mexicana, dedicados a actividades microindustriales o artesanales, o bien, los que deseen asociarse para constituir una persona moral que pueda ser considerada como empresa microindustrial.

Requisitos del Trámite
PERSONA FISICA: <ol style="list-style-type: none"> 1) Llenar el Formulario Único para la obtención de la Cédula de la Industria Micro, Pequeña, Mediana o de la Actividad Artesanal que se entrega en la Secretaría. 2) Copia de acta de nacimiento y de identificación oficial. 3) Croquis de la ubicación del taller. 4) Croquis de las instalaciones físicas del taller, con ubicación de la maquinaria y equipo, así como de las instalaciones eléctricas. 5) Copia del alta ante la Secretaría de Hacienda y Crédito Público y/o cédula de identificación fiscal, en caso de contar ya con su registro en el RFC. 6) Descripción del proceso de producción.

	SECRETARÍA DE DESARROLLO ECONÓMICO 2015-2021		CÓDIGO: R/DMR/01	
			REGISTRO	
	REGISTRO ESTATAL DE TRÁMITES EMPRESARIALES		REV.: 10	FECHA: 25/02/2020
			HOJA: 30	DE: 128

Requisitos del Trámite

PERSONA MORAL:

- 1) Llenar el Formulario Único para la obtención de la Cédula de Industria Micro, Pequeña, Mediana o de la Actividad Artesanal que se entrega en la Secretaría
- 2) Presentar copia del acta constitutiva, en caso de estar ya constituida la sociedad.
- 3) Croquis de ubicación del taller o empresa.
- 4) Croquis de las instalaciones físicas del taller con distribución de la maquinaria y equipo.
- 5) Copia del alta ante la Secretaría de Hacienda y Crédito Público y/o cédula de identificación fiscal, en caso de contar ya con su registro en el RFC.
- 6) Descripción del proceso de producción.

Costo:	Sin costo
Tiempo de respuesta:	6 días hábiles.

Ante el silencio administrativo procederá (marcar con una "X")	Afirmativa ficta		Negativa ficta	
	SI	NO	SI	NO
		<input checked="" type="checkbox"/>		<input checked="" type="checkbox"/>

Fundamento Jurídico

Artículos 8 y 9 de Ley Federal para el Fomento de la Microindustria y la Actividad Artesanal.

Acuerdo de Coordinación celebrado entre el Ejecutivo Federal y el Ejecutivo del Estado de Michoacán, de fecha 22 de abril de 1988.

Observaciones

Información contenida en el Catálogo de Trámites y Servicios del Estado de Michoacán.
tramites.michoacan.gob.mx

	SECRETARÍA DE DESARROLLO ECONÓMICO 2015-2021		CÓDIGO: R/DMR/01		
	REGISTRO				
	REGISTRO ESTATAL DE TRÁMITES EMPRESARIALES		REV.: 10	FECHA: 25/02/2020	
			HOJA: 31	DE:	128

Dependencia, Coordinación o Entidad	
Secretaría de Desarrollo Económico	

Nombre del Trámite o Servicio	
CONSTITUCIÓN DE UNA SOCIEDAD DE RESPONSABILIDAD LIMITADA MICROINDUSTRIAL O ARTESANAL	

Unidad Administrativa	Tipo de Trámite	Área de Atención
Secretaría de Desarrollo Económico	Estatal	Dirección de Desarrollo Industrial

Horario de Atención	Domicilio	Teléfonos
08:00 a 16:30 horas	Av. Lázaro Cárdenas No. 1700 Col. Chapultepec Sur, C.P. 58260 Morelia, Michoacán.	(443) 113-45-00

Contacto Electrónico	
www.michoacan.gob.mx	sedeco.roberto.di@gmail.com

Sujetos	
Individuos de nacionalidad mexicana que deseen asociarse para la constitución de una persona moral que realice actividades microindustriales o artesanales.	

Requisitos del Trámite	
<ol style="list-style-type: none"> 1) Contar con un mínimo de dos socios y máximo cincuenta. 2) Llenar el formato que se entrega en la Secretaría. 3) Autorización de uso de denominación o razón social emitido por la Secretaría de Economía. 4) Copia del acta de nacimiento de cada uno de los socios. 5) Copia de comprobante de domicilio de cada uno de los socios. 6) Copia de identificación oficial de cada uno de los socios. 7) Descripción del proceso de producción. 8) Croquis de las instalaciones físicas del establecimiento. 	

	SECRETARÍA DE DESARROLLO ECONÓMICO 2015-2021		CÓDIGO: R/DMR/01		
			REGISTRO		
	REGISTRO ESTATAL DE TRÁMITES EMPRESARIALES		REV.: 10	FECHA: 25/02/2020	
			HOJA: 32	DE:	128
Costo:		Sin costo			
Tiempo de respuesta:		6 días hábiles.			

Ante el silencio administrativo procederá (marcar con una "X")	Afirmativa ficta		Negativa ficta	
	SI	NO	SI	NO
		X		X

Fundamento Jurídico
<p>Artículos 8 y 9 de Ley Federal para el Fomento de la Microindustria y la Actividad Artesanal.</p> <p>Reglamento para la Autorización de uso de Denominaciones o Razones Sociales.</p> <p>Ley de Fomento y Desarrollo Económico del Estado de Michoacán.</p> <p>Ley Orgánica de la Administración Pública del Estado de Michoacán de Ocampo.</p> <p>Reglamento Interior de la Administración Pública del Estado de Michoacán de Ocampo.</p> <p>Acuerdo de Coordinación celebrado entre el Ejecutivo Federal y el Ejecutivo del Estado de Michoacán, de fecha 22 de abril de 1988.</p>

Observaciones
<p>Información contenida en el Catálogo de Trámites y Servicios del Estado de Michoacán. tramites.michoacan.gob.mx</p>

	SECRETARÍA DE DESARROLLO ECONÓMICO 2015-2021		CÓDIGO: R/DMR/01		
			REGISTRO		
	REGISTRO ESTATAL DE TRÁMITES EMPRESARIALES		REV.: 10	FECHA: 25/02/2020	
			HOJA: 33	DE:	128

Dependencia, Coordinación o Entidad
Secretaría de Gobierno

Nombre del Trámite o Servicio
INSCRIPCIÓN DE LA ESCRITURA CONSTITUTIVA EN EL REGISTRO PÚBLICO DE LA PROPIEDAD RAIZ Y DEL COMERCIO DEL ESTADO

Unidad Administrativa	Tipo de Trámite	Área de Atención
Dirección del Registro Público de la Propiedad	Estatal	Oficina Central y Oficinas de atención en el Estado

Horario de Atención	Domicilio	Teléfonos
<u>Recepción de documentos:</u> 09:00 a 11:00 urgente 09:00 a 13:00 ordinario <u>Entrega de documentos:</u> 14:00 a 15:00 horas	Av. Nocupétaro No. 888 Col. Industrial, C.P. 58130 Morelia, Michoacán.	(443) 310-90-00 (443) 310-90-01 (443) 310-90-02 (443) 310-90-03 (443) 310-90-04

Contacto Electrónico
registropublico.michoacan.gob.mx

Sujetos
Empresas o sociedades mercantiles con la finalidad de que sean dotadas de personalidad jurídica y se dé publicidad al acto de constitución.

Requisitos del Trámite
<ol style="list-style-type: none"> 1) Escritura Constitutiva original y comprobante de pago de derechos. 2) Forma M4 o M5 tratándose de Sociedades de Responsabilidad Limitada Microindustriales, disponibles en el sitio www.siger.gob.mx

Costo:	7.5 veces la unidad de medida de actualización. (Artículo 114, Fracc. II, inciso A, número 1 de la Ley de Hacienda del Estado de Michoacán de Ocampo).
Tiempo de respuesta:	4 días hábiles, contados a partir del día siguiente de su recepción.



	SECRETARÍA DE DESARROLLO ECONÓMICO 2015-2021		CÓDIGO: R/DMR/01		
	REGISTRO				
	REGISTRO ESTATAL DE TRÁMITES EMPRESARIALES		REV.: 10	FECHA: 25/02/2020	
			HOJA: 34	DE:	128

Ante el silencio administrativo procederá (marcar con una "X")	Afirmativa ficta		Negativa ficta	
	SI	NO	SI	NO
		X		X

Fundamento Jurídico
Artículo 59 de la Ley del Registro Público del Estado de Michoacán de Ocampo. Artículo 18 del Código de Comercio.

Observaciones
Información contenida en el Catálogo de Trámites y Servicios del Estado de Michoacán.

	SECRETARÍA DE DESARROLLO ECONÓMICO 2015-2021		CÓDIGO: R/DMR/01		
			REGISTRO		
	REGISTRO ESTATAL DE TRÁMITES EMPRESARIALES		REV.: 10	FECHA: 25/02/2020	
			HOJA: 35	DE:	128

Dependencia, Coordinación o Entidad
Secretaría de Hacienda y Crédito Público

Nombre del Trámite o Servicio
INSCRIPCIÓN EN EL REGISTRO FEDERAL DE CONTRIBUYENTES

Unidad Administrativa	Tipo de Trámite	Área de Atención
Servicio de Administración Tributaria	Federal	Administración Local de Servicios al Contribuyente www.sat.gob.mx

Horario de Atención	Domicilio	Teléfonos
08:30 a 15:00 horas en la ALSC 24 horas Internet	Abasolo No. 282, Piso 1, Col. Centro, C.P. 58000 Morelia, Michoacán.	(443) 322-82-00 Citas 01-800-463-67-28

OFICINAS EN EL INTERIOR DEL ESTADO: Consultar Directorio Anexo
Contacto Electrónico
www.sat.gob.mx

Sujetos
Personas físicas o morales, a través de sus representantes legales, que realicen las situaciones jurídicas o de hecho que den lugar a la presentación de declaraciones periódicas de pago o informativas, o bien, las personas físicas socios o accionistas de personas morales.

Requisitos del trámite
<p>1) Por internet:</p> <ul style="list-style-type: none"> Con la CURP se inicia la captura con los datos generales solicitados en el formato. En el sistema, se genera el R.F.C. y el acuse de movimientos en el R.F.C. Concertar cita vía telefónica o a través de internet, para poder general FIEL y contraseña en la Administración local de servicios al contribuyente, llevando una dirección de correo electrónico, así como memoria USB o CD. <p>2) En la ALSC:</p> <ul style="list-style-type: none"> Acuse con el número de folio asignado. Original del comprobante de domicilio fiscal. CURP y original o copia certificada de acta de nacimiento.

	SECRETARÍA DE DESARROLLO ECONÓMICO 2015-2021		CÓDIGO: R/DMR/01		
			REGISTRO		
	REGISTRO ESTATAL DE TRÁMITES EMPRESARIALES		REV.: 10	FECHA: 25/02/2020	
			HOJA: 36	DE:	128

Requisitos del trámite.

- En su caso, copia certificada del poder notarial con el que acredite la personalidad del representante legal, o carta poder firmada ante dos testigos y ratificadas las firmas ante las autoridades fiscales o ante notario o fedatario público.
- Original de identificación oficial vigente con fotografía y firma.
- Si se inició el trámite a través de Internet, presentar solicitud de inscripción al RFC.
- Dirección de correo electrónico, así como memoria USB o CD.

Requisitos del Trámite

PERSONA FISICA SOCIO O ACCIONISTA

Por Internet:

Con la CURP se inicia la captura con los datos generales solicitados en el formato. En el sistema, se genera el RFC y el acuse de movimientos en el RFC.

Concertar [cita](#) vía telefónica o a través de internet, para poder generar FIEL y contraseña en la Administración Local de Servicios al Contribuyentes, llevando una dirección de correo electrónico, así como memoria USB o CD.

En la ALSC:

- Original del comprobante de domicilio fiscal.
- Original de identificación oficial vigente con fotografía y firma.

En su caso, copia certificada del poder notarial para acreditar la personalidad del representante legal o carta poder en original y fotocopia firmada ante dos testigos y ratificadas las firmas ante las autoridades fiscales, notario o fedatario público.

- CURP y original o copia certificada de acta de nacimiento.
- En caso de no contar con CURP presentar:

Acta de nacimiento en copia certificada por funcionario público competente o por fedatario público.

	SECRETARÍA DE DESARROLLO ECONÓMICO 2015-2021		CÓDIGO: R/DMR/01		
			REGISTRO		
	REGISTRO ESTATAL DE TRÁMITES EMPRESARIALES		REV.: 10	FECHA: 25/02/2020	
			HOJA: 37	DE:	128

Requisitos del trámite

Tratándose de mexicanos por naturalización, carta de naturalización expedida por la autoridad competente debidamente certificada o legalizada, según corresponda.

Tratándose de extranjeros, original del documento migratorio vigente que corresponda emitido por autoridad competente, con la debida autorización para realizar los actos o actividades que manifiesten en su aviso en su caso, prórroga o refrendo migratorio.

Requisitos del Trámite

PERSONAS MORALES:

Por internet:

- Presentar la solicitud de preinscripción, dentro del mes siguiente a la firma del acta constitutiva, proporcionando los datos que se contienen en el formato electrónico, que se encuentra en la página de internet del SAT.
- Enviar la solicitud de inscripción a través de la página de internet del SAT. El citado órgano desconcentrado enviará a los contribuyentes por la misma vía, el acuse con el número de folio asignado.
- Concertar cita vía telefónica o a través de internet, dentro de los diez días siguientes al envío de la solicitud para asistir a la Administración Local de servicios al contribuyente.

En la ALSC:

- Acuse con número de folio asignado (cuando el trámite se haya iniciado por internet).
- Copia certificada del documento constitutivo debidamente protocolizado.
- Original de comprobante de domicilio fiscal.
- En su caso, copia certificada del poder notarial con el que acredite la personalidad del representante legal, o carta poder firmada ante dos testigos y ratificadas las firmas ante las autoridades fiscales o ante Notario o Fedatario Público. Si fue otorgado en el extranjero deberá estar debidamente apostillado o

	SECRETARÍA DE DESARROLLO ECONÓMICO 2015-2021		CÓDIGO: R/DMR/01		
			REGISTRO		
	REGISTRO ESTATAL DE TRÁMITES EMPRESARIALES		REV.: 10	FECHA: 25/02/2020	
			HOJA: 38	DE:	128

Requisitos del Trámite

legalizado y haber sido formalizado ante fedatario público mexicano y en su caso, contar con traducción al español realizada por perito autorizado.

- En su caso, original de cualquier identificación oficial vigente con fotografía y firma expedida por el Gobierno Federal, Estatal o Municipal del representante legal.
- Si inició el trámite a través de Internet, adicionalmente se presentará la solicitud de inscripción al RFC.

NOTA: Para obtener el certificado de Firma Electrónica Avanzada, el representante legal de la persona moral deberá contar ya con RFC y FIEL; y deberá proporcionar una cuenta de correo electrónico de la sociedad o asociación, así como una memoria USB o CD.

Costo:	Sin costo
Tiempo de respuesta:	Resolución inmediata cumpliendo con todos los requisitos.

Ante el silencio administrativo procederá (marcar con una "X")	Afirmativa ficta		Negativa ficta	
	SI	NO	SI	NO
		X		X

Fundamento Jurídico

Artículos 14, 15, 16, 18 y 27 del Código Fiscal de la Federación.
Artículo 67 de la Ley General de Población.

Observaciones

Información actualizada con datos del sitio oficial www.sat.gob.mx.



SECRETARÍA DE DESARROLLO ECONÓMICO
2015-2021

CÓDIGO:

R/DMR/01

REGISTRO ESTATAL DE TRÁMITES EMPRESARIALES

REV.: 10

REGISTRO

FECHA: 25/02/2020

HOJA: 39

DE: 128

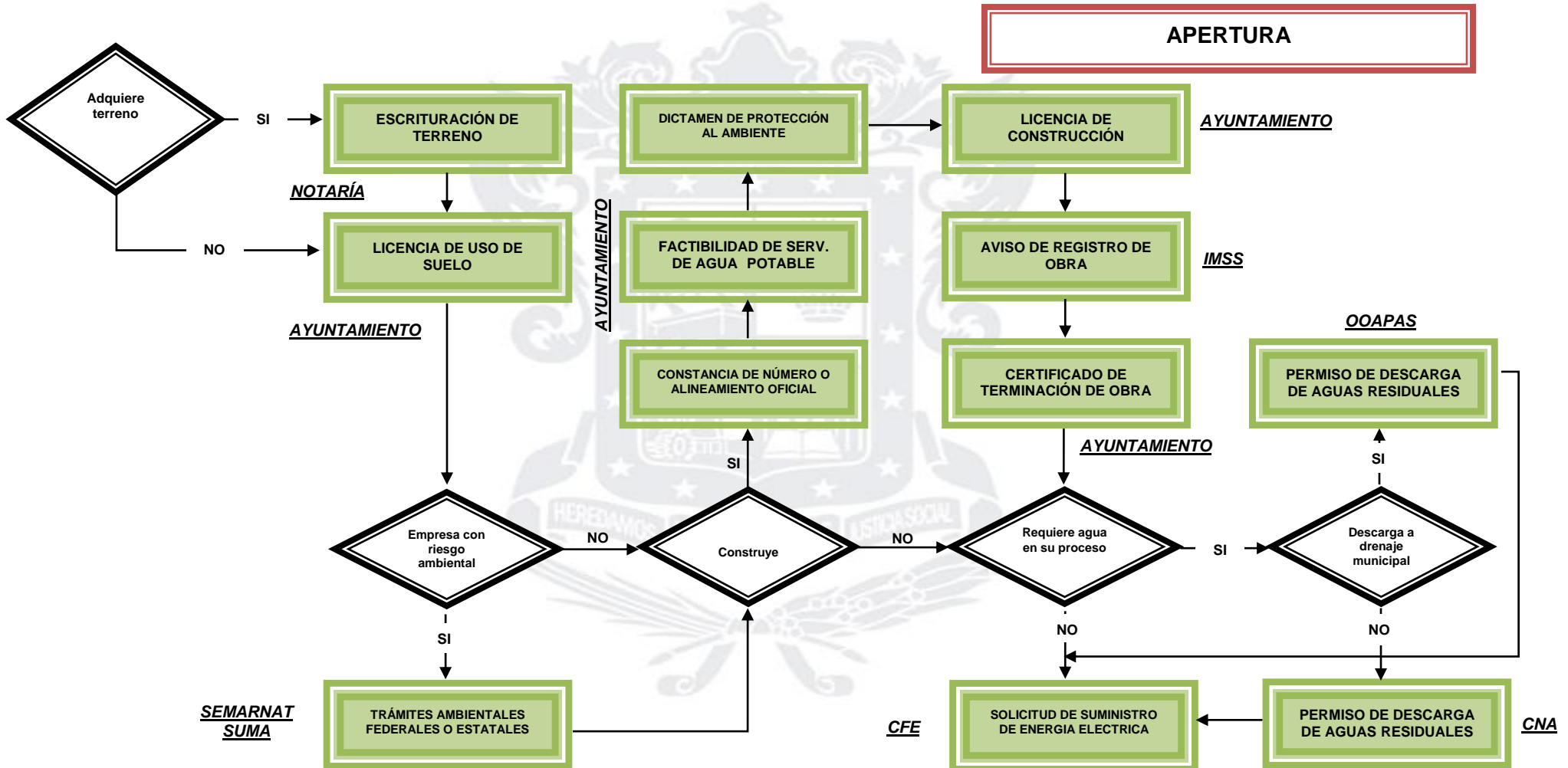

	SECRETARÍA DE DESARROLLO ECONÓMICO 2015-2021		CÓDIGO: R/DMR/01		
	REGISTRO				
	REGISTRO ESTATAL DE TRÁMITES EMPRESARIALES		REV.: 10	FECHA: 25/02/2020	
			HOJA: 40	DE:	128

Dependencia, Coordinación o Entidad Notaría Pública

Nombre del Trámite o Servicio ESCRITURACIÓN DE TERRENO
--

Unidad Administrativa	Tipo de Trámite	Área de Atención
	Estatal	Notaría Pública Autorizada

Horario de Atención	Domicilio	Teléfonos
Variable	Según notaría seleccionada	Según notaría seleccionada

Contacto Electrónico www.notariadomexicano.org.mx

Sujetos Personas físicas y morales para acreditar el derecho real y dominio sobre un inmueble adquirido.
--

Requisitos del Trámite
1) Datos generales e identificación de los interesados. 2) Escritura o título de la propiedad. 3) Recibo de pago predial.

Costo:	Variable según determinación del perito.
Tiempo de respuesta:	Variable

Ante el silencio administrativo procederá (marcar con una "X")	Afirmativa ficta		Negativa ficta	
	SI	NO	SI	NO
		X		X

Fundamento Jurídico Ley de Catastro del Estado de Michoacán.
--



	SECRETARÍA DE DESARROLLO ECONÓMICO 2015-2021		CÓDIGO: R/DMR/01		
			REGISTRO		
	REGISTRO ESTATAL DE TRÁMITES EMPRESARIALES		REV.: 10	FECHA: 25/02/2020	
			HOJA: 41	DE:	128

Dependencia, Coordinación o Entidad	
H. Ayuntamiento de Morelia	

Nombre del Trámite o Servicio	
LICENCIA DE USO DE SUELO	

Unidad Administrativa	Tipo de Trámite	Área de Atención
Secretaría de Urbanismo, Obras Públicas	Municipal	Dirección de Orden Urbano

Horario de Atención	Domicilio	Teléfonos
08:30 a 14:30 horas	Circuito Mintzita 470, Fraccionamiento Manantiales, C.P. 58188, Morelia, Michoacán.	(443) 322-07-20

Contacto Electrónico	
www.morelia.gob.mx	

Sujetos	
<p>Personas físicas y morales que deseen instalar cualquier empresa de giro comercial, de servicios o industrial en la ciudad, a fin de obtener el documentos que señale que el uso de suelo es compatible con las disposiciones del programa de desarrollo urbano de centro de población respecto de los usos reservas y destinos de áreas o predios.</p>	

Requisitos del Trámite	
<ol style="list-style-type: none"> 1) Solicitud dirigida al Secretario de Desarrollo Metropolitano e Infraestructura o llenar formato oficial disponible en el sitio www.morelia.gob.mx, que contenga lo datos de identificación del predio, el tipo de uso de suelo pretendido (habitacional, comercial, mixto, industria, de servicios, etc.), nombre y firma del propietario o representante legal. 2) Escritura, título de propiedad, certificado parcelario, original de constancia de escrituración expedida por notario público o institución pública, o contrato de compra – venta de desarrollos debidamente autorizados por el H. Ayuntamiento, cotejado ante notario público o Registro Público de la Propiedad. 3) Copia de identificación oficial por ambos lados. 	

	SECRETARÍA DE DESARROLLO ECONÓMICO 2015-2021		CÓDIGO: R/DMR/01		
			REGISTRO		
	REGISTRO ESTATAL DE TRÁMITES EMPRESARIALES		REV.: 10	FECHA: 25/02/2020	
			HOJA: 42	DE:	128

Requisitos del Trámite

- 4) Copia del recibo de pago del impuesto predial del año en curso.
- 5) Croquis de localización del inmueble motivo de la solicitud, que contenga el nombre de la calle de su ubicación y las calles colindantes, referencia de orientación del predio, en caso de desarrollo habitacionales, comerciales y de servicios, presentar planos georeferenciados con coordenadas UTM.
- 6) Copia del recibo de pago de derechos.
- 7) En su caso, acta constitutiva de la empresa.
- 8) En caso de realizar el trámite un tercero, poder notarial original o cotejado ante Notario.

La Secretaría se reserva el derecho de solicitar requisitos adicionales dependiendo de la particularidad de cada trámite.

Costo:	Variable, de conformidad con lo establecido en el artículo 36 de la Ley de Ingresos del Municipio de Morelia, Michoacán para el ejercicio fiscal del año 2020.
Tiempo de respuesta:	10 días hábiles cumpliendo todos los requisitos.

Ante el silencio administrativo procederá (marcar con una "X")	Afirmativa ficta		Negativa ficta	
	SI	NO	SI	NO
		X		X

Fundamento Jurídico

Reglamento de Construcciones y de los Servicios Urbanos del Municipio de Morelia.

Observaciones

Los datos presentados en la descripción de este trámite son aplicables para el municipio de Morelia. Tratándose de un municipio distinto es necesario solicitar información al municipio correspondiente.



	SECRETARÍA DE DESARROLLO ECONÓMICO 2015-2021		CÓDIGO: R/DMR/01		
			REGISTRO		
	REGISTRO ESTATAL DE TRÁMITES EMPRESARIALES		REV.: 10	FECHA: 25/02/2020	
			HOJA: 43	DE:	128

Dependencia, Coordinación o Entidad	
Secretaría de Medio Ambiente y Recursos Naturales	

Nombre del Trámite o Servicio	
LICENCIA AMBIENTAL ÚNICA FEDERAL	

Unidad Administrativa	Tipo de Trámite	Área de Atención
Delegación Michoacán	Federal	Centro Integral de Servicios Delegación Michoacán

Horario de Atención	Domicilio	Teléfonos
09:00 a 14:00 horas	Periodista Bustamante No. 222 Col. Rinconada Del Valle, C.P. 58190 Morelia, Michoacán.	(443) 324-48-91
Contacto Electrónico www.gob.mx/semarnat		

Sujetos	
<p>Personas físicas o morales que deseen u operen fuentes fijas de jurisdicción federal. De conformidad con el artículo 111 Bis de la Ley General del Equilibrio Ecológico y la Protección al Ambiente, se consideran fuentes fijas de jurisdicción federal, las industrias química, del petróleo y petroquímica, pinturas y tintas, automotriz, celulosa y papel, metalúrgica, vidrio, generación de energía eléctrica, asbesto, cementera y calera y de tratamiento de residuos peligrosos.</p>	

Requisitos del Trámite	
Costo:	\$2,778.48 Por la recepción y evaluación de la solicitud de licencia ambiental única. \$1,389.24 Por la actualización de la licencia ambiental única. (Artículo 194-O fracciones I y II de la Ley Federal de Derechos 2020).

	SECRETARÍA DE DESARROLLO ECONÓMICO 2015-2021		CÓDIGO: R/DMR/01		
	REGISTRO				
	REGISTRO ESTATAL DE TRÁMITES EMPRESARIALES		REV.: 10	FECHA: 25/02/2020	
			HOJA: 44	DE:	128

Tiempo de respuesta:	<p>40 días hábiles en caso de que no se solicite algún servicio relacionado con aguas nacionales ni autorización de impacto ambiental.</p> <p>70 días hábiles en los demás casos, el cual excepcionalmente se podrá ampliar hasta por 60 días más cuando se haya solicitado autorización de impacto ambiental y la SEMARNAT así lo requiera por la complejidad y las dimensiones de la obra o actividad.</p>
-----------------------------	--

Ante el silencio administrativo procederá (marcar con una "X")	Afirmativa ficta		Negativa ficta	
	SI	NO	SI	NO
		X	X	

Fundamento Jurídico
Artículo 109 Bis 1 de la Ley General del Equilibrio Ecológico y la Protección al Ambiente. Artículo 111 Bis de la Ley General del Equilibrio Ecológico y la Protección al Ambiente.

Observaciones
Información actualizada con información publicada sobre los trámites inscritos en el Registro Federal de Trámites y Servicios de la Comisión Nacional de Mejora Regulatoria www.gob.mx .

	SECRETARÍA DE DESARROLLO ECONÓMICO 2015-2021		CÓDIGO: R/DMR/01		
			REGISTRO		
	REGISTRO ESTATAL DE TRÁMITES EMPRESARIALES		REV.: 10	FECHA: 25/02/2020	
			HOJA: 45	DE:	128

Dependencia, Coordinación o Entidad	
Secretaría de Medio Ambiente y Recursos Naturales	

Nombre del Trámite o Servicio	
RECEPCIÓN, EVALUACIÓN Y RESOLUCIÓN DEL INFORME PREVENTIVO	

Unidad Administrativa	Tipo de Trámite	Área de Atención
Dirección General de Impacto y Riesgo Ambiental	Federal	Delegación Michoacán

Horario de Atención	Domicilio	Teléfonos
09:00 a 14:00 horas	Periodista Bustamante No. 222 Col. Rinconada Del Valle, C.P. 58190 Morelia, Michoacán.	(443) 324-48-91

Contacto Electrónico	
www.gob.mx/semarnat	

Sujetos	
<p>Personas físicas o morales que pretendan llevar a cabo alguna obra o actividad de las señaladas en el artículo 28 de la Ley General de Equilibrio Ecológico y la Protección al Ambiente y cuando éstas se encuentren en algunos de los supuestos de los artículos 31 de la Ley General del Equilibrio Ecológico y la Protección al Ambiente y 29 del Reglamento de la Ley General del Equilibrio Ecológico y la Protección al Ambiente en Materia de Evaluación del Impacto Ambiental cuando: I.- Existan normas oficiales mexicanas u otras disposiciones que regulen las emisiones, las descargas, el aprovechamiento de recursos naturales y, en general, todos los impactos ambientales relevantes que puedan producir las obras o actividades; II. Las obras o actividades estén expresamente previstas por un plan parcial o programa parcial de desarrollo urbano o de ordenamiento ecológico que cuente con previa autorización en materia de impacto ambiental, o III. Se trate de instalaciones ubicadas en parques industriales previamente autorizados por la Secretaría, en los términos de la Ley General del Equilibrio Ecológico y la Protección al Ambiente y del Reglamento de la Ley General del Equilibrio Ecológico y la Protección al Ambiente en materia de Evaluación del Impacto Ambiental.</p>	

	SECRETARÍA DE DESARROLLO ECONÓMICO 2015-2021		CÓDIGO: R/DMR/01		
			REGISTRO		
	REGISTRO ESTATAL DE TRÁMITES EMPRESARIALES		REV.: 10	FECHA: 25/02/2020	
			HOJA: 46	DE:	128

Requisitos del Trámite

- 1) Presentar escrito libre que contenga:
 - Nombre, denominación o razón social del promovente.
 - Nombre del representante legal.
 - Domicilio para recibir notificaciones y nombre de la persona (s) autorizada (s) para recibirlas.
 - Firma del interesado o su representante legal.
 - CURP
- 2) Informe preventivo en tres tantos originales.
- 3) Disquete o CD que contenga el informe preventivo con la leyenda "Consulta al Público".
- 4) Copia sellada del pago de derechos correspondiente.
- 5) Original y copia del documento que acredite su personalidad.
- 6) Declaración bajo protesta de decir verdad de quien elaboró el Informe Preventivo, que los resultados se obtuvieron a través de la aplicación de las mejores técnicas y metodologías comúnmente utilizadas por la comunidad científica del país y del uso de la mayor información disponible, y que las medidas de prevención y mitigación, así como técnicas y metodologías sugeridas son las más efectivas para atenuar los impactos ambientales.

Costo:	\$12,896.53 Por la recepción, evaluación y en su caso, el otorgamiento de la resolución del informe preventivo. (Artículo 194-H fracción I de la Ley Federal de Derechos 2020).
Tiempo de respuesta:	20 días hábiles para evaluación y resolución de informe preventivo.

Ante el silencio administrativo procederá (marcar con una "X")	Afirmativa ficta		Negativa ficta	
	SI	NO	SI	NO
	X			X

Fundamento Jurídico

Artículo 31 de la Ley General del Equilibrio Ecológico y la Protección al Ambiente.
Artículo 29 del Reglamento de la Ley General del Equilibrio Ecológico y la Protección al



	SECRETARÍA DE DESARROLLO ECONÓMICO 2015-2021		CÓDIGO: R/DMR/01		
			REGISTRO		
	REGISTRO ESTATAL DE TRÁMITES EMPRESARIALES		REV.: 10	FECHA: 25/02/2020	
			HOJA: 47	DE:	128

Fundamento Jurídico

Ambiente en Materia de Evaluación del Impacto Ambiental.

Observaciones

Datos obtenidos y actualizados con información publicada sobre los trámites inscritos en el Registro Federal de Trámites y Servicios de la Comisión Nacional de Mejora Regulatoria <https://www.gob.mx/semarnat/documentos/tramite-semarnat-04-001>

	SECRETARÍA DE DESARROLLO ECONÓMICO 2015-2021		CÓDIGO: R/DMR/01		
	REGISTRO				
	REGISTRO ESTATAL DE TRÁMITES EMPRESARIALES		REV.: 10	FECHA: 25/02/2020	
			HOJA: 48	DE:	128

Dependencia, Coordinación o Entidad Secretaría de Medio Ambiente y Recursos Naturales

Nombre del Trámite o Servicio RECEPCIÓN, EVALUACIÓN Y RESOLUCIÓN DE LA MANIFESTACIÓN DE IMPACTO AMBIENTAL EN SU MODALIDAD PARTICULAR (No incluye actividad altamente riesgosa)
--

Unidad Administrativa	Tipo de Trámite	Área de Atención
Dirección General de Impacto y Riesgo Ambiental	Federal	Delegación Michoacán

Horario de Atención	Domicilio	Teléfonos
09:00 a 14:00 horas	Periodista Bustamante No. 222 Col. Rinconada Del Valle, C.P. 58190 Morelia, Michoacán.	(443) 324-48-91

Contacto Electrónico www.gob.mx/semarnat

Sujetos
Las personas físicas o morales cuando se pretenda realizar alguna de las obras o actividades señaladas en el artículo 28 de la Ley General del Equilibrio Ecológico y la Protección al Ambiente y 5° de su Reglamento en Materia de Evaluación del Impacto Ambiental

Requisitos del Trámite
1) Presentar solicitud en escrito libre que contenga: <ul style="list-style-type: none"> • Nombre, denominación o razón social del promovente. • Nombre del representante legal, en su caso. • Domicilio para recibir notificaciones en la circunscripción territorial en la que se lleve a cabo el trámite y nombre de la persona (s) autorizada (s) para recibirlas. • Firma del interesado o su representante legal. • CURP

	SECRETARÍA DE DESARROLLO ECONÓMICO 2015-2021		CÓDIGO: R/DMR/01		
			REGISTRO		
	REGISTRO ESTATAL DE TRÁMITES EMPRESARIALES		REV.: 10	FECHA: 25/02/2020	
			HOJA: 49	DE:	128

Requisitos del Trámite

- 2) Manifestación de Impacto Ambiental en su Modalidad Particular que deberá contener:
- Datos generales del proyecto, del promovente y del responsable del estudio de impacto ambiental.
 - Descripción del proyecto.
 - Vinculación con los ordenamientos jurídicos aplicables en materia ambiental y, en su caso, con la regulación sobre uso del suelo.
 - Descripción del sistema ambiental y señalamiento de la problemática ambiental detectada en el área de influencia del proyecto.
 - Identificación, descripción y evaluación de los impactos ambientales.
 - Medidas preventivas y de mitigación de los impactos ambientales.
 - Pronósticos ambientales y, en su caso, evaluación de alternativas.
 - Identificación de los instrumentos metodológicos y elementos técnicos que sustentan la información señalada en los puntos anteriores. Si el promovente lo desea, puede apoyarse consultando las guías correspondientes que están disponibles en la página: www.gob.mx/semarnat

- 3) Resumen del contenido de la manifestación de impacto ambiental (original y dos copias impresas o en disco compacto).
- 4) Copia sellada de la constancia del pago de derechos correspondientes.
- 5) Disquete o CD que contenga la Manifestación de Impacto Ambiental y sus anexos.
- 6) Documentos con el que se acrediten la personalidad del solicitante o representante legal (original o copia certificada para cotejo y copia simple).
- 7) 4 impresos de la Manifestación y de sus Anexos (uno con la leyenda Consulta al Público).
- 8) Declaración bajo protesta de decir verdad de quien(es) elaboró la Manifestación, que los resultados se obtuvieron a través de la aplicación de las mejores técnicas y metodologías comúnmente utilizadas por la comunidad científica del país y del uso de la mayor información disponible, y que las medidas de prevención y mitigación, así como técnicas y metodologías sugeridas son las más efectivas para atenuar los impactos ambientales.

	SECRETARÍA DE DESARROLLO ECONÓMICO 2015-2021		CÓDIGO: R/DMR/01		
	REGISTRO				
	REGISTRO ESTATAL DE TRÁMITES EMPRESARIALES		REV.: 10	FECHA: 25/02/2020	
			HOJA: 50	DE:	128

Costo:	Variable, según los criterios ambientales y lo establecido en el artículo 194-H Fracción II de la Ley Federal de Derechos 2020.
Tiempo de respuesta:	60 días hábiles. (Art. 35 bis de la Ley General de Equilibrio Ecológico y la Protección al Ambiente.

Ante el silencio administrativo procederá (marcar con una "X")	Afirmativa ficta		Negativa ficta	
	SI	NO	SI	NO
		X	X	

Fundamento Jurídico
Artículos 28 y 30 de la Ley General del Equilibrio Ecológico y la Protección al Ambiente. Artículos 5, 9 y 10 Fracción II del Reglamento de la Ley General del Equilibrio Ecológico y la Protección al Ambiente en Materia de Evaluación del Impacto Ambiental.

Observaciones
Información actualizada con datos publicados sobre los trámites inscritos en el Registro Federal de Trámites y Servicios de la Comisión Nacional de Mejora Regulatoria https://www.gob.mx/semarnat/documentos/tramite-semarnat-04-002-a

	SECRETARÍA DE DESARROLLO ECONÓMICO 2015-2021		CÓDIGO: R/DMR/01		
			REGISTRO		
	REGISTRO ESTATAL DE TRÁMITES EMPRESARIALES		REV.: 10	FECHA: 25/02/2020	
			HOJA: 51	DE:	128

Dependencia, Coordinación o Entidad
Secretaría de Medio Ambiente, Cambio Climático y Desarrollo Territorial.

Nombre del Trámite o Servicio
LICENCIA AMBIENTAL ÚNICA (LAU) PARA FUENTES FIJAS DE JURISDICCIÓN ESTATAL

Unidad Administrativa	Tipo de Trámite	Área de Atención
Dirección de Regulación Ambiental	Estatal	Departamento de Mitigación al Cambio Climático

Horario de Atención	Domicilio	Teléfonos
09:00 a 15:00 horas	Escarcha No. 272, Fracc. Prados del Campestre, C.P. 58297, Morelia, Michoacán.	(443) 314-00-44

Contacto Electrónico
semaccdet@michoacan.gob.mx

Sujetos
Personas físicas o morales que operen fuentes fijas de jurisdicción estatal o municipal.

Requisitos del Trámite
<ol style="list-style-type: none"> 1) Escrito dirigido al titular de la Secretaría de Medio Ambiente, Recursos Naturales y Cambio Climático, en el cual se solicita la Licencia Ambiental Única. 2) Llenar el formato de solicitud de la Licencia Ambiental Única (LAU) proporcionado por la SEMACCDT y entregarlo en medio impreso y formato electrónico (CD-ROM) en Oficialía de Partes de la Dependencia, con copia para acuse de recibo. 3) Anexar al formato de solicitud la siguiente información: <ul style="list-style-type: none"> • Plano de distribución del establecimiento. • Diagrama de funcionamiento que corresponde a cada uno de los procesos, incluyendo las áreas de servicio y administración. • Tabla de resumen de los diagramas anteriores, incluyendo los equipos a utilizar. • Descripción de las operaciones y procesos que se llevan a cabo en el establecimiento.

	SECRETARÍA DE DESARROLLO ECONÓMICO 2015-2021		CÓDIGO: R/DMR/01		
			REGISTRO		
	REGISTRO ESTATAL DE TRÁMITES EMPRESARIALES		REV.: 10	FECHA: 25/02/2020	
			HOJA: 52	DE:	128

Requisitos del Trámite

- Copia certificada del acta constitutiva del establecimiento, para el caso de personas morales.
- Copia de la cédula de identificación fiscal o registro de inscripción en el R.F.C.
- 4) Pago de derechos por concepto de expedición de Licencia Ambiental Única de acuerdo a la Ley de Ingresos vigente en el Estado.
- 5) Dependiendo del tipo de establecimiento anexar la información indicada en la solicitud.
La actualización de una LAU no requiere del pago de derechos, excepto cambio de propietario de la empresa

Costo:	\$8,018.00 (Artículo 102, fracción VII de la Ley de Hacienda del Estado de Michoacán de Ocampo).
Tiempo de respuesta:	10 días hábiles cumpliendo con los requisitos.

Ante el silencio administrativo procederá (marcar con una "X")	Afirmativa ficta		Negativa ficta	
	SI	NO	SI	NO
		X	X	

Fundamento Jurídico

Ley de Equilibrio Ecológico y Protección al Ambiente, artículos 7, 8, 9, 110, 111-Bis, 112 y 149.
Ley Ambiental y de Protección del Patrimonio Natural del Estado de Michoacán de Ocampo, artículos 101, 102, 107, 108, 109, 110, 111, 112, 113, 114, 115, 116, 117, 118 y 119.

Observaciones

Información actualizada con datos publicados en el Catálogo de Trámites y Servicios del Estado de Michoacán a través del portal tramites.michoacan.gob.mx

	SECRETARÍA DE DESARROLLO ECONÓMICO 2015-2021		CÓDIGO: R/DMR/01		
			REGISTRO		
	REGISTRO ESTATAL DE TRÁMITES EMPRESARIALES		REV.: 10	FECHA: 25/02/2020	
			HOJA: 53	DE:	128

Dependencia, Coordinación o Entidad
Secretaría de Medio Ambiente, Recursos Naturales y Cambio Climático y Desarrollo Territorial.

Nombre del Trámite o Servicio
EVALUACIÓN EN MATERIA DE IMPACTO Y/O RIESGO AMBIENTAL

Unidad Administrativa	Tipo de Trámite	Área de Atención
Dirección de Regulación Ambiental	Estatal	Departamento de Regulación de fuentes fijas y residuos.

Horario de Atención	Domicilio	Teléfonos
09:00 a 14:00 horas	Escarcha No. 272, Fracc. Prados del Campestre, C.P. 58290, Morelia, Michoacán.	(443) 314-01-75 (443) 314-78-70

Contacto Electrónico	
semaccdet.michoacan.gob.mx	semaccdet@michoacan.gob.mx

Sujetos
Personas físicas o morales que realizan actividades públicas o privadas que puedan causar daños al ambiente. Dichas obras o actividades, cuyo impacto ambiental corresponde a la Secretaría de Urbanismo y Medio Ambiente, se encuentran relacionadas en el artículo 34 de la Ley Ambiental y de Protección del Patrimonio Natural del Estado de Michoacán de Ocampo.

Requisitos del Trámite
<ol style="list-style-type: none"> 1.- Datos generales del proyecto, interesado y prestador del servicio; 2.- Descripción del proyecto; 3.- Vinculación de la normatividad aplicable en materia ambiental y los programas de desarrollo urbano; 4.- Descripción del sistema ambiental regional y problemática ambiental detectada en el área de influencia del proyecto; 5.- Identificación, descripción y evaluación de los impactos ambientales; 6.- Construcción de escenarios y pronósticos ambientales;

	SECRETARÍA DE DESARROLLO ECONÓMICO 2015-2021		CÓDIGO: R/DMR/01		
	REGISTRO				
	REGISTRO ESTATAL DE TRÁMITES EMPRESARIALES		REV.: 10	FECHA: 25/02/2020	
			HOJA: 54	DE:	128

Requisitos del Trámite

- 7.- Plan de manejo ambiental, donde se contemplen las medidas preventivas y de mitigación de los impactos ambientales; y,
- 8.- Anexo, documentos legales certificados o cotejados tales como título de propiedad o posesión, factibilidad de los servicios de agua, energía eléctrica, drenaje, recibo de pago de derechos y licencia de uso del suelo, cartografía, registro fotográfico, planos del proyecto, análisis de resultados y memorias de cálculo y los demás estudios o documentos que determinen las guías metodológicas que expida la Secretaría.

Costo:

A) De manifestación de impacto ambiental modalidad regional: 1. Zonas, corredores y parques industriales de competencia estatal, obras o actividades que incluyan dos o más municipios, proyectos, conjuntos habitacionales y desarrollos habitacionales urbanos, suburbanos, comerciales e industriales mayores de 50 hectáreas y en general, proyectos que alteren de manera significativa las cuencas hidrológicas \$50,712.00 2. Conjunto de proyectos de obras y actividades que pretendan realizarse en una región ecológica prioritaria \$50,712.00 3. Proyectos que pretendan desarrollarse en sitios en los que por su interacción con los diferentes componentes ambientales regionales, se prevean impactos acumulativos, sinérgicos o residuales que pudieran ocasionar la destrucción, el aislamiento o la fragmentación de los ecosistemas \$50,712.00 4. Los programas parciales de desarrollo urbano del centro de población o programas parciales de desarrollo y programas de ordenamiento ecológico local \$50,712.00 B) De manifestación de impacto ambiental modalidad particular, cuando se trate de: 1. Obras públicas y privadas cuyo propósito sea la prestación de servicios públicos competencia estatal o municipal \$17,771.00 2. Obras hidráulicas y vías de comunicación de jurisdicción estatal y municipal \$17,771.00 3. Establecimientos industriales \$17,771.00 4. De explotación, extracción y procesamiento de minerales de competencia Estatal

	SECRETARÍA DE DESARROLLO ECONÓMICO 2015-2021		CÓDIGO: R/DMR/01		
	REGISTRO				
	REGISTRO ESTATAL DE TRÁMITES EMPRESARIALES		REV.: 10	FECHA: 25/02/2020	
			HOJA: 55	DE:	128

	<p>para la ornamentación o construcción, trabajos que se deriven y se realicen a cielo abierto, en a) Superficie hasta 3 hectáreas \$17,771.00 b) Superficie de más de 3 hectáreas hasta 5 hectáreas \$27,794.00 c) Superficie de más de 5 hectáreas hasta 10 hectáreas \$36,347.00 d) Superficie de más de 10 hectáreas hasta lo indicado en la modalidad regional \$45,433.00 5. De desarrollos turísticos, recreativos y deportivos, ya sean públicos o privados en: a) Superficie hasta 3 hectáreas \$17,771.00 b) Superficie de más de 3 hectáreas hasta 5 hectáreas \$27,794.00 c) Superficie de más de 5 hectáreas hasta 10 hectáreas \$36,347.00 d) Superficie de más de 10 hectáreas hasta lo indicado en la modalidad regional \$45,433.00 6. De desarrollo de fraccionamientos, conjuntos habitacionales y nuevos centros de población en: a) Superficie de hasta 1 hectárea \$17,771.00 b) Superficie de más de 1 y hasta 5 hectáreas \$27,794.00 c) Superficie de más de 5 y hasta 10 hectáreas \$36,347.00 d) Superficie de más de 10 hectáreas y hasta lo indicado en la modalidad regional \$45,433.00 7. De obras en superficies de las áreas naturales protegidas, de las zonas de restauración y protección ambiental, de las áreas voluntarias para la conservación, de las áreas de jurisdicción federal que por virtud de convenios sean objeto de atención de la Secretaría del Medio Ambiente, Cambio Climático y Desarrollo Territorial, que constituyen en su conjunto el "Sistema Estatal de Áreas para la Conservación del Patrimonio Natural" \$23,849.00 8. De instalación, construcción y habilitación de las instalaciones de fuentes emisoras de radiaciones electromagnéticas \$15,382.00 (Artículo 102, fracción III de la Ley de Hacienda del Estado de Michoacán de Ocampo.).</p>
Tiempo de respuesta:	Máximo 30 días hábiles.

	SECRETARÍA DE DESARROLLO ECONÓMICO 2015-2021		CÓDIGO: R/DMR/01		
	REGISTRO				
	REGISTRO ESTATAL DE TRÁMITES EMPRESARIALES		REV.: 10	FECHA: 25/02/2020	
			HOJA: 56	DE:	128

Ante el silencio administrativo procederá (marcar con una "X")	Afirmativa ficta		Negativa ficta	
	SI	NO	SI	NO
		X		X

Fundamento Jurídico
Ley Ambiental y de Protección del Patrimonio Natural del Estado de Michoacán, artículos 8, 33, 34, 35, 36, 37, 38, 39, 40, 41 y 42. Reglamento de la Ley Ambiental y de Protección del Patrimonio Natural del Estado de Michoacán de Ocampo, Art. 57,58, 59, 60, 64 y 65.

Observaciones
Información actualizada con datos publicados en el Registro Estatal de Trámites y Servicios del Estado de Michoacán en el sitio tramites.michoacan.gob.mx

	SECRETARÍA DE DESARROLLO ECONÓMICO 2015-2021		CÓDIGO: R/DMR/01		
			REGISTRO		
	REGISTRO ESTATAL DE TRÁMITES EMPRESARIALES		REV.: 10	FECHA: 25/02/2020	
			HOJA: 57	DE:	128

Dependencia, Coordinación o Entidad	
H. Ayuntamiento de Morelia	

Nombre del Trámite o Servicio	
CONSTANCIA DE NÚMERO Y ALINEAMIENTO OFICIAL.	

Unidad Administrativa	Tipo de Trámite	Área de Atención
Secretaría de Urbanismo, Obras Públicas	Municipal	Dirección de Orden Urbano

Horario de Atención	Domicilio	Teléfonos
08:30 a 14:30 horas	Circuito Mintzita No. 470, Fraccionamiento Manantiales, C.P. 58188 Morelia, Michoacán.	(443) 322-07-03

Contacto Electrónico	
www.morelia.gob.mx	

Sujetos	
Personas físicas y morales que requieran de constancia de alineamiento y de número oficial.	

Requisitos del Trámite	
CONSTANCIA DE NÚMERO OFICIAL:	
<ol style="list-style-type: none"> 1) Copia del recibo de pago del impuesto predial del año en curso. 2) Copia de escritura o constancia de escrituración emitidas por notario público o institución pública (IVEM, IMUVI, CORETT) o contrato de compra-venta notariado (no ejidal). 3) Copia del pago de derechos correspondiente. 4) Licencia de uso de suelo en caso de subdivisiones o fusiones. (Toda propiedad deberá tener acceso a la vía pública) 5) En subdivisiones, oficio de subdivisión de predios y croquis autorizado por Secretaría de Desarrollo Metropolitano e Infraestructura. 6) En fusiones, oficio de fusión de predios y croquis autorizados por Secretaría de Desarrollo Urbano, Metropolitano e Infraestructura. 	

	SECRETARÍA DE DESARROLLO ECONÓMICO 2015-2021		CÓDIGO: R/DMR/01		
	REGISTRO				
	REGISTRO ESTATAL DE TRÁMITES EMPRESARIALES		REV.: 10	FECHA: 25/02/2020	
			HOJA: 58	DE:	128

Requisitos del Trámite

<p>CONSTANCIA DE ALINEAMIENTO OFICIAL:</p> <ul style="list-style-type: none"> Copia del recibo de impuesto predial del año en curso. Copia de escritura emitida por Notario Público o Institución Pública (IVEN, IMUVI, CORETT, RAN) o contrato de compra venta notariado (no ejidal). Copia del pago de derechos correspondiente. En subdivisiones, oficio de subdivisión de predios y croquis autorizado por Secretaría de Desarrollo Metropolitano e Infraestructura. En fusiones, oficio de fusión de predios y croquis autorizados por Secretaría de Desarrollo Urbano, Metropolitano e Infraestructura. <p>La Secretaría se reserva el derecho de solicitar requisitos adicionales dependiendo de la particularidad de cada trámite.</p>
--

Costo:	\$146.20 por la constancia de alineamiento oficial. \$152.80 por la constancia de número oficial. (Artículo 36, fracción XVIII, inciso A) y B) de la Ley de Ingresos del Municipio de Morelia para el ejercicio fiscal del año 2020.
Tiempo de respuesta:	1 día, cumplidos todos los requisitos.

Ante el silencio administrativo procederá (marcar con una "X")	Afirmativa ficta		Negativa ficta	
	SI	NO	SI	NO
		X		X

Fundamento Jurídico

Ley Federal de Caminos y Puentes. Ley de Caminos y Puentes del Estado de Michoacán de Ocampo. Reglamento de Construcción y de los Servicios Urbanos para el Municipio de Morelia. Reglamento para el Aprovechamiento del Derecho de Vía (Federal)
--

Observaciones

Los datos presentados en la descripción de este trámite son aplicables para el municipio de Morelia. Tratándose de un municipio distinto es necesario solicitar información al municipio correspondiente.

	SECRETARÍA DE DESARROLLO ECONÓMICO 2015-2021		CÓDIGO: R/DMR/01		
			REGISTRO		
	REGISTRO ESTATAL DE TRÁMITES EMPRESARIALES		REV.: 10	FECHA: 25/02/2020	
			HOJA: 59	DE:	128

Dependencia, Coordinación o Entidad
H. Ayuntamiento de Morelia

Nombre del Trámite o Servicio
FACTIBILIDAD DE SERVICIOS DE AGUA POTABLE Y ALCANTARILLADO SANITARIO

Unidad Administrativa	Tipo de Trámite	Área de Atención
Organismo Operador de Agua Potable	Municipal	Oficialía de Partes del OOPAS

Horario de Atención	Domicilio	Teléfonos
09:00 A 15:00 horas	Av. Acueducto # 1896, Col. Chapultepec Norte, C.P. 58260, Morelia, Michoacán.	(443) 113-22-00

Contacto Electrónico
www.oopas.gob.mx

Sujetos
Personas físicas y morales que deseen obtener la factibilidad para la contratación del servicio de agua potable y alcantarillado.

Requisitos del Trámite
<ol style="list-style-type: none"> 1) Solicitud por escrito dirigida al Director General del OOPAS en original y tres copias, indicando el tipo de ramo o comercio de que se trata, firmado por el dueño, o si es representante legal, carta poder notariada (2). 2) Dos copias de la constancia del número oficial actualizado 3) Dos copias de planos arquitectónicos de instalaciones hidráulicas y sanitarias y dos copias de croquis de localización con medidas y calles colindantes. 4) Dos copias de escritura notarial, título de propiedad o carta de posesión. 5) Dos copias de credencial de elector del propietario y/o nuevos propietarios o representante. 6) Dos copias del último recibo de agua pagado de la propiedad que ya cuente con contrato.

	SECRETARÍA DE DESARROLLO ECONÓMICO 2015-2021		CÓDIGO: R/DMR/01		
			REGISTRO		
	REGISTRO ESTATAL DE TRÁMITES EMPRESARIALES		REV.: 10	FECHA: 25/02/2020	
			HOJA: 60	DE:	128

Costo:	El costo corresponderá al contrato de agua, y dependerá de las características del establecimiento.
Tiempo de respuesta:	5 días hábiles

Ante el silencio administrativo procederá (marcar con una "X")	Afirmativa ficta		Negativa ficta	
	SI	NO	SI	NO
		X		X

Fundamento Jurídico	
Artículo 45 de la Ley de Aguas y Gestión de Cuencas para el Estado de Michoacán.	

Observaciones	
Los datos presentados en la descripción de este trámite son aplicables para el municipio de Morelia. Tratándose de un municipio distinto es necesario solicitar información al municipio correspondiente.	

	SECRETARÍA DE DESARROLLO ECONÓMICO 2015-2021		CÓDIGO: R/DMR/01		
			REGISTRO		
	REGISTRO ESTATAL DE TRÁMITES EMPRESARIALES		REV.: 10	FECHA: 25/02/2020	
			HOJA: 61	DE:	128

Dependencia, Coordinación o Entidad
H. Ayuntamiento de Morelia

Nombre del Trámite o Servicio
DICTAMEN DE PROTECCIÓN AL MEDIO AMBIENTE PARA OBTENER LICENCIA DE CONSTRUCCIÓN (Solicitada en la Licencia de Uso del Suelo)

Unidad Administrativa	Tipo de Trámite	Área de Atención
Secretaría de Urbanismo, Obras Públicas	Municipal	Dirección de Medio Ambiente y Sustentabilidad

Horario de Atención	Domicilio	Teléfonos
08:30 A 15:00 horas	Circuito Mintzita 470, Fraccionamiento Manantiales, C.P. 58188, Morelia, Michoacán.	(443) 322-07-05

Contacto Electrónico	
www.morelia.gob.mx	medioambiente@morelia.gob.mx

Sujetos
Propietarios de obras o construcciones mayores a 500 m ² y menores a una hectárea que generen impactos negativos al ambiente.

Requisitos del Trámite
<ol style="list-style-type: none"> 1) Solicitud dirigida al titular de la Secretaria de Desarrollo Urbano y Medio ambiente, que contenga los datos de identificación del predio, el tipo de uso de suelo pretendido, nombre y firma del interesado. 2) Copia del pago de derechos correspondiente. 3) Copia de la licencia de uso de suelo. 4) 2 Juegos del plano del proyecto arquitectónico, con medidas, cotas y colindancias de acuerdo a la escritura que contengan plantas, azoteas, fachadas, cortes, instalaciones hidráulicas, sanitarias y gas, así como sus isométricos. Todos ellos firmados por un director responsable de obra acreditado por la Secretaría de Desarrollo Metropolitano e Infraestructura del Municipio de Morelia. En caso de ser más de 200 mts.2, se integrará cálculo estructural con dos juegos de la memoria descriptiva y sus respectivos planos. <p>NOTA: La Secretaría se reserva el derecho de solicitar requisitos adicionales dependiendo de la particularidad de cada trámite.</p>

	SECRETARÍA DE DESARROLLO ECONÓMICO 2015-2021		CÓDIGO: R/DMR/01		
			REGISTRO		
	REGISTRO ESTATAL DE TRÁMITES EMPRESARIALES		REV.: 10	FECHA: 25/02/2020	
			HOJA: 62	DE:	128

Costo:	10 Unidades de Medida y Actualización (UMA). (Artículo 46, fracción V de la Ley de Ingresos del Municipio de Morelia para el ejercicio fiscal 2020.
Tiempo de respuesta:	5 días hábiles.

Ante el silencio administrativo procederá (marcar con una "X")	Afirmativa ficta		Negativa ficta	
	SI	NO	SI	NO
		X		X

Fundamento Jurídico	
Artículo 20 del Reglamento de Protección al Medio Ambiente del Municipio de Morelia. Artículo 8 de la Ley General del Equilibrio Ecológico y Protección al Ambiente.	

Observaciones	
Los datos presentados en la descripción de este trámite son aplicables para el municipio de Morelia. Tratándose de un municipio distinto es necesario solicitar información al municipio correspondiente.	

	SECRETARÍA DE DESARROLLO ECONÓMICO 2015-2021		CÓDIGO: R/DMR/01		
			REGISTRO		
	REGISTRO ESTATAL DE TRÁMITES EMPRESARIALES		REV.: 10	FECHA: 25/02/2020	
			HOJA: 63	DE:	128

Dependencia, Coordinación o Entidad	
H. Ayuntamiento de Morelia	

Nombre del Trámite o Servicio	
LICENCIA DE CONSTRUCCIÓN	

Unidad Administrativa	Tipo de Trámite	Área de Atención
Secretaría de Urbanismo, Obras Públicas.	Municipal	Dirección de Orden Urbano

Horario de Atención	Domicilio	Teléfonos
08:30 a 14:30 horas	Circuito Mintzita No. 470, Fraccionamiento Manantiales, C.P. 58188, Morelia, Michoacán.	(443) 322-07-03

Contacto Electrónico	
www.morelia.gob.mx	desarrollourbano@morelia.gob.mx

Sujetos	
Personas físicas o morales propietarios o poseedores de inmuebles que deseen realizar construcciones o remodelaciones en el municipio de Morelia.	

Requisitos del Trámite	
1) Construcciones hasta 60m² en predios baldíos:	
a) Solicitud en formato oficial, firmada por el o los propietarios y por el Director Responsable de Obra (D.R.O.) vigente: http://morelos.morelia.gob.mx/TramitesPDF/SOLICITUD_LICENCIA_CONSTRUCCION.PDF	
b) Copia de la identificación oficial (ambos lados) del (los) propietario (s) con firma y/o Constancia de Identidad.	
c) Copia de la escritura, o constancia de escrituración emitida por notario público o institución pública (IVEM, IMUVI, CORETT, RAN) o contrato de compra-venta notariado (no ejidal).	
d) Copia del recibo del impuesto predial del año en curso.	

	SECRETARÍA DE DESARROLLO ECONÓMICO 2015-2021		CÓDIGO: R/DMR/01		
			REGISTRO		
	REGISTRO ESTATAL DE TRÁMITES EMPRESARIALES		REV.: 10	FECHA: 25/02/2020	
			HOJA: 64	DE:	128

Requisitos del Trámite

- e) Copia de constancia de número oficial.
- f) Copia de constancia de alineamiento oficial
- g) Oficio de subdivisión de predios y croquis autorizado por la Secretaría de urbanismo, obras públicas.
- h) Oficio de fusión de predios y croquis autorizado por la Secretaría de Urbanismo, obras públicas.
- i) Licencia de uso de suelo.
- j) Visto bueno al proyecto por parte del Departamento de Uso de Suelo.
- k) 3 copias con medidas y colindancias de acuerdo a la escritura.
- l) Anuencia vecinal con identificación oficial y comprobante de domicilio de los propietarios colindantes.
- m) Oficio de precedente emitido por el Consejo Consultivo de sitios culturales y zonas de transición así como original y copia de la licencia de autorización expedida por el Instituto Nacional de Antropología e Historia y/o Consejo de Sitios Culturales (Centro Histórico).
- n) Licencia de autorización expedida por el Instituto Nacional de Antropología e Historia.
- o) Acreditar el servicio de agua potable y alcantarillado sanitario de acuerdo al uso del inmueble mediante el contrato, factibilidad del OOAPAS o último recibo de pago.
- p) Original de Memoria descriptiva estructural para ampliaciones en segundo nivel, firmada por el arquitecto o ingeniero con cédula profesional.
- q) Pago de Derechos.

NOTA: La Secretaría se reserva el derecho de solicitar requisitos adicionales dependiendo de la particularidad de cada trámite.

Requisitos del Trámite

2. Para construcciones mayores de 60m² y menores a 200m²:

- a) Solicitud en formato oficial, firmada por el o los propietarios y por el Director Responsable de Obra vigente.

http://morelos.morelia.gob.mx/TramitesPDF/SOLICITUD_LICENCIA_CONSTRU



	SECRETARÍA DE DESARROLLO ECONÓMICO 2015-2021		CÓDIGO: R/DMR/01		
			REGISTRO		
	REGISTRO ESTATAL DE TRÁMITES EMPRESARIALES		REV.: 10	FECHA: 25/02/2020	
			HOJA: 65	DE:	128

Requisitos del Trámite

[CCION.PDF](#)

- b) Copia de la identificación oficial del (los) propietario (s) con firma y/o constancia de identidad.
- c) Recibo del pago del impuesto predial del año en curso.
- d) Acreditar la propiedad mediante documento original cotejado ante Notario Público, inscrita en el Registro Público de la Propiedad y Comercio Raíz en el Estado.
- e) Constancia de número oficial expedido por la Secretaría de urbanismo, obras públicas.
- f) Constancia de alineamiento oficial.
- g) Acreditar el servicio de agua potable y alcantarillado sanitario de acuerdo al uso del inmueble mediante el contrato, factibilidad del OOAPAS o último recibo de pago.
- h) Copia de oficio de subdivisión de predios y croquis, autorizado por la Secretaría de urbanismo, obra pública.
- i) Copia de licencia de uso de suelo.
- j) Original del visto bueno al proyecto por parte del departamento de uso de suelo.
- k) 2 copias de juegos de planos del proyecto arquitectónico, con medidas, cotas y colindancias, de acuerdo a la escritura, que contengan plantas, azoteas, fachadas, cortes, instalaciones hidráulicas, sanitaria, gas y eléctricas, así como sus isométricos. Todos ellos firmados por un director responsable de obra acreditado por la Secretaría.
- l) Original de memoria descriptiva estructural para ampliaciones en 2 nivel firmada por el ingeniero o arquitecto con cédula profesional.
- m) Original y copia de anuencia vecinal con identificación oficial y comprobante de domicilio de los propietarios colindantes.
- n) Original y dos copias de la licencia de autorización expedida por el Instituto Nacional de Antropología e Historia (INAH).
- o) Copia del Dictamen de autorización emitido por el Consejo Consultivo de Sitios Culturales y Zonas de Transición.

	SECRETARÍA DE DESARROLLO ECONÓMICO 2015-2021		CÓDIGO: R/DMR/01		
			REGISTRO		
	REGISTRO ESTATAL DE TRÁMITES EMPRESARIALES		REV.: 10	FECHA: 25/02/2020	
			HOJA: 66	DE:	128

Requisitos del Trámite

- p) Responsiva.
- q) Pago de derechos.

NOTA: La Secretaría se reserva el derecho de solicitar requisitos adicionales dependiendo de la particularidad de cada trámite.

3. Para construcciones mayores a 200m²:

- a) Solicitud en formato oficial, firmada por el o los propietarios y por el director responsable de obra con registro vigente y firma de estructurista.
http://morelos.morelia.gob.mx/TramitesPDF/SOLICITUD_LICENCIA_CONSTRUCCION.PDF
- b) Copia de la identificación oficial con firma (ambos lados) del o los propietarios del inmueble y/o constancia de identidad.
- c) Recibo del pago del impuesto predial.
- d) Acreditar la propiedad mediante documento original cotejado ante notario público, escritura inscrita en el Registro Público de la Propiedad Raíz en el Estado.
- e) Constancia de número oficial.
- f) Constancia de alineamiento oficial.
- g) Acreditar el servicio de agua potable y alcantarillado sanitario de acuerdo al uso del inmueble mediante el contrato, factibilidad del OOAPAS o último recibo de pago.
- h) Copia de oficio y croquis de fusión y/o subdivisión de predios autorizados por la secretaría.
- i) Copia de la licencia de uso de suelo.
- j) Visto bueno al proyecto del Departamento de Uso de Suelo.
- k) Acreditar mediante documento oficial como lo es la escritura o licencias anteriores la construcción.
- l) 2 copias de juegos de planos del proyecto arquitectónico, con medidas, cotas y colindancias de acuerdo a la escritura que contengan plantas, azoteas, fachadas, cortes, instalaciones hidráulicas, sanitarias, gas y

	SECRETARÍA DE DESARROLLO ECONÓMICO 2015-2021		CÓDIGO: R/DMR/01		
			REGISTRO		
	REGISTRO ESTATAL DE TRÁMITES EMPRESARIALES		REV.: 10	FECHA: 25/02/2020	
			HOJA: 67	DE:	128

Requisitos del Trámite

eléctricas, así como sus isométricos. Todos ellos firmados por un director responsable de obra acreditado por la secretaría. Se integrará cálculo estructural con dos juegos de la memoria descriptiva y sus respectivos planos.

- m) Original de memoria descriptiva estructural para ampliaciones en segundo nivel, firmada por el arquitecto o ingeniero con cédula profesional.
- n) Anuencia vecinal con identificación oficial y comprobante de domicilio de los propietarios colindantes.
- o) Licencia de autorización expedida por el Instituto Nacional de Antropología e Historia (INAH).
- p) Dictamen de autorización emitido por el Consejo Consultivo de Sitios Culturales y Zonas de Transición.
- q) Dos copias de la memoria de cálculo estructural.
- r) Dos copias de planos estructurales.
- s) Copia de la cédula profesional del Director Responsable de Obra (DRO) estructurista.
- t) Firma de responsiva estructural en formato oficial.
- u) Copia de la cédula profesional del Director Responsable de Obra (DRO) estructurista.
- v) Pago de derechos.

NOTA: La Secretaría se reserva el derecho de solicitar requisitos adicionales dependiendo de la particularidad de cada trámite.

Revalidación de Licencia de Construcción:

- a) Solicitud en formato oficial firmada por el o los propietarios, director responsable de obra (DRO) con registro vigente y en caso de rebasar los 200 mts.2, firma de estructurista. Disponible en el sitio http://morelos.morelia.gob.mx/TramitesPDF/SOLICITUD_LICENCIA_CONSTRUCCION.PDF
- b) Copia del recibo del pago de impuesto predial del año en curso.

	SECRETARÍA DE DESARROLLO ECONÓMICO 2015-2021		CÓDIGO: R/DMR/01		
	REGISTRO				
	REGISTRO ESTATAL DE TRÁMITES EMPRESARIALES		REV.: 10	FECHA: 25/02/2020	
			HOJA: 68	DE:	128

Requisitos del Trámite

- c) Copia de identificación oficial (ambos lados) del o los propietarios y/o constancia de identidad.
- d) Acreditar la propiedad mediante documento original cotejado ante notario público, escritura inscrita en el Registro público de la propiedad raíz en el Estado.
- e) Ficha de inspección con fotografías que determinen el estado actual de la construcción y el avance para cotejarlo con el proyecto original.
- f) 3 copias de la licencia de construcción (carátula, bitácora y planos).
- g) Pago de derechos.

NOTA: La Dependencia se reserva el derecho de solicitar requisitos adicionales según la particularidad de cada obra y la normatividad aplicable.

Costo:	Variable, de conformidad con lo establecido en el artículo 36 de la Ley de Ingresos del Municipio de Morelia para el ejercicio fiscal del año 2020.
Tiempo de respuesta:	Variable, dependiendo de la construcción. Para el caso de la revalidación, el tiempo máximo de respuesta es de 1 día hábil, cumpliendo los requisitos.

Ante el silencio administrativo procederá (marcar con una "X")	Afirmativa ficta		Negativa ficta	
	SI	NO	SI	NO
		X		X

Fundamento Jurídico

Reglamento de Construcción y de los Servicios Urbanos para el Municipio de Morelia.

Observaciones

Los datos presentados en la descripción de este trámite son aplicables para el municipio de Morelia. Tratándose de un municipio distinto es necesario solicitar información al municipio correspondiente.

	SECRETARÍA DE DESARROLLO ECONÓMICO 2015-2021		CÓDIGO: R/DMR/01	
			REGISTRO	
	REGISTRO ESTATAL DE TRÁMITES EMPRESARIALES		REV.: 10	FECHA: 25/02/2020
			HOJA: 69	DE: 128

Dependencia, Coordinación o Entidad	
Instituto Mexicano del Seguro Social	

Nombre del Trámite o Servicio	
AVISO DE REGISTRO DE OBRA	

Unidad Administrativa	Tipo de Trámite	Área de Atención
Delegación Regional Michoacán	Federal	Subdelegación del IMSS en Morelia y oficinas administrativas

Horario de Atención	Domicilio	Teléfonos
08:00 a 15:30 horas	Av. Francisco I. Madero Pte. 1200, col. Centro, C.P. 58000, Morelia, Michoacán.	(443) 324-11-16 313-70-26

OFICINAS EN EL INTERIOR DEL ESTADO: Consultar Directorio Anexo	
Contacto Electrónico	
www.imss.gob.mx	

Sujetos	
<p>Las personas físicas o morales cuando se dediquen permanente o esporádicamente a la actividad de la construcción y contraten trabajadores para la obra o tiempo determinado, deberán registrar la ubicación de la obra ante el IMSS, dentro de los cinco días hábiles posteriores al inicio de los trabajos.</p>	

Requisitos del Trámite	
<p>Se puede presentar en forma presencial o en línea. Para trámite presencial, acudir a la Subdelegación donde se encuentra ubicada la obra en construcción con los siguientes documentos:</p> <ol style="list-style-type: none"> 1. Formato SATIC-02 "Aviso de registro de fase de obra de subcontratista". 2. SATIC 02 Anexo 1 Fases de obra. 3. SATIC 02 Anexo 2 Datos de mano de obra 4. Acta constitutiva. 	

	SECRETARÍA DE DESARROLLO ECONÓMICO 2015-2021		CÓDIGO: R/DMR/01		
	REGISTRO				
	REGISTRO ESTATAL DE TRÁMITES EMPRESARIALES		REV.: 10	FECHA: 25/02/2020	
			HOJA: 70	DE:	128

Requisitos del Trámite

5. Documento que acredite la personalidad jurídica del representante legal, en original y copia.
6. Poder notarial.
7. Identificación oficial del patrón o representante legal, con fotografía y firma.

En línea: Podrá realizarlo a través del Sistema de Afiliación de Trabajadores de la Industria de la Construcción (SATIC), accediendo al portal del IMSS Desde Su Empresa (IDSE). Para la presentación en línea a través del IDSE, es necesario que cuente con un Número Patronal de Identificación Electrónica y un Certificado Digital para acceder a las aplicaciones de Internet.

Costo:	Sin costo
Tiempo de respuesta:	Inmediata

Ante el silencio administrativo procederá (marcar con una "X")	Afirmativa ficta		Negativa ficta	
	SI	NO	SI	NO
			X	

Fundamento Jurídico

Artículos 12 y 14 del Reglamento del Seguro Social Obligatorio para los Trabajadores de la Construcción por Obra o Tiempo Determinado.

Observaciones

Información obtenida de los sitios oficiales www.gob.mx/conamer y www.imss.gob.mx.

	SECRETARÍA DE DESARROLLO ECONÓMICO 2015-2021		CÓDIGO: R/DMR/01		
	REGISTRO				
	REGISTRO ESTATAL DE TRÁMITES EMPRESARIALES		REV.: 10	FECHA: 25/02/2020	
			HOJA: 71	DE:	128

Dependencia, Coordinación o Entidad
H. Ayuntamiento de Morelia

Nombre del Trámite o Servicio
CERTIFICADO DE TERMINACIÓN DE OBRA.

Unidad Administrativa	Tipo de Trámite	Área de Atención
Secretaría de urbanismo, obras públicas	Municipal	Dirección de Orden Urbano

Horario de Atención	Domicilio	Teléfonos
08:30 a 14:30 horas	Circuito Mintzita No. 470, Fraccionamiento Manantiales, C.P. 58188, Morelia, Michoacán.	(443) 322-07-03

Contacto Electrónico	
www.morelia.gob.mx	desarrollourbano@morelia.gob.mx

Sujetos
Personas físicas o morales que inicien operaciones por cualquier actividad de comercio, servicios e industria que hayan solicitado licencia para la construcción de inmueble y hubiesen concluido la misma.

Requisitos del Trámite
<ol style="list-style-type: none"> 1) Copia de la licencia de construcción (carátula, bitácora y planos), o croquis autorizado por la Secretaría de urbanismo, obras públicas. 2) Ficha de inspección con fotografías, que determinen el estado actual de la construcción y el avance para cotejarlo con el proyecto autorizado. 3) Oficio de terminación de obra emitida por el INAH. 4) Pago de derechos.

Costo:	\$ 222.20 Art. 36 fracción XVII, inciso C) de la Ley de Ingresos del Municipio de Morelia, Michoacán para el ejercicio fiscal del año 2020.
---------------	--



	SECRETARÍA DE DESARROLLO ECONÓMICO 2015-2021		CÓDIGO: R/DMR/01		
			REGISTRO		
	REGISTRO ESTATAL DE TRÁMITES EMPRESARIALES		REV.: 10	FECHA: 25/02/2020	
			HOJA: 72	DE:	128

Tiempo de respuesta: 24 horas.

Ante el silencio administrativo procederá (marcar con una "X")	Afirmativa ficta		Negativa ficta	
	SI	NO	SI	NO
		X		X

Fundamento Jurídico

Reglamento de Construcción y de los Servicios Urbanos para el Municipio de Morelia.

Observaciones

Los datos presentados en la descripción de este trámite son aplicables para el municipio de Morelia. Tratándose de un municipio distinto es necesario solicitar información al municipio correspondiente.

	SECRETARÍA DE DESARROLLO ECONÓMICO 2015-2021		CÓDIGO: R/DMR/01		
	REGISTRO				
	REGISTRO ESTATAL DE TRÁMITES EMPRESARIALES		REV.: 10	FECHA: 25/02/2020	
			HOJA: 73	DE:	128

Dependencia, Coordinación o Entidad
H. Ayuntamiento de Morelia

Nombre del Trámite o Servicio
PERMISO MUNICIPAL DE DESCARGA DE AGUAS RESIDUALES

Unidad Administrativa	Tipo de Trámite	Área de Atención
Organismo Operador de Agua Potable, Alcantarillado y Saneamiento	Municipal	Organismo Operador de Agua Potable, Alcantarillado y Saneamiento

Horario de Atención	Domicilio	Teléfonos
15:00 a 19:00 horas	Av. Acueducto No. 1896, Col. Chapultepec Norte, C.P. 58260, Morelia, Michoacán.	(443) 113-22-00

Contacto Electrónico www.oopas.gob.mx

Sujetos
Personas físicas o morales que por su actividad requieran descargar aguas residuales al sistema de drenaje o alcantarillado municipal.

Requisitos del Trámite
<ol style="list-style-type: none"> 1) Requisitar el formato Solicitud de Permiso de Descarga de Aguas Residuales, disponible en las oficinas del Organismo Operador de Agua Potable, proporcionando y anexando los datos y documentos requeridos en el mismo. 2) Copia del último recibo de pago de agua.

Costo:	Sin costo.
Tiempo de respuesta:	5 días hábiles



	SECRETARÍA DE DESARROLLO ECONÓMICO 2015-2021		CÓDIGO: R/DMR/01		
	REGISTRO				
	REGISTRO ESTATAL DE TRÁMITES EMPRESARIALES		REV.: 10	FECHA: 25/02/2020	
			HOJA: 74	DE:	128

Ante el silencio administrativo procederá (marcar con una "X")	Afirmativa ficta		Negativa ficta	
	SI	NO	SI	NO
		X		X

Fundamento Jurídico
<p>Artículo 8° fracciones I, II, IV, IX y XV de la Ley General de Equilibrio Ecológico y Protección al Ambiente.</p> <p>Artículo 45 fracción X de la Ley de Aguas y Gestión de Cuencas para el Estado de Michoacán.</p> <p>Artículo 6° del Reglamento para controlar las descargas de aguas residuales al alcantarillado municipal de Morelia.</p>

Observaciones
Los datos presentados en la descripción de este trámite son aplicables para el municipio de Morelia. Tratándose de un municipio distinto es necesario solicitar información al municipio correspondiente.

	SECRETARÍA DE DESARROLLO ECONÓMICO 2015-2021		CÓDIGO: R/DMR/01		
			REGISTRO		
	REGISTRO ESTATAL DE TRÁMITES EMPRESARIALES		REV.: 10	FECHA: 25/02/2020	
			HOJA: 75	DE:	128

Dependencia, Coordinación o Entidad
Comisión Nacional del Agua

Nombre del Trámite o Servicio
PERMISO FEDERAL DE DESCARGA DE AGUAS RESIDUALES

Unidad Administrativa	Tipo de Trámite	Área de Atención
Subdirección de Administración del Agua	Federal	Centro Integral de Servicios CIS

Horario de Atención	Domicilio	Teléfonos
09:00 a 15:00 horas	Av. Acueducto No. 3626 Col. Ocolusen C.P. 58279, Morelia, Michoacán.	(443) 315-63-10 (443) 315-62-58

Contacto Electrónico
www.gob.mx/conagua

Sujetos
Personas físicas y morales cuando se vierta en forma permanente o intermitente aguas residuales en cuerpos receptores que sean aguas nacionales o demás bienes nacionales incluyendo aguas marinas, así como cuando se infiltren en terrenos que sean bienes nacionales o en otros terrenos cuando puedan contaminar el subsuelo o los acuíferos.

Requisitos del Trámite
<ol style="list-style-type: none"> 1) Llenar y presentar en original y copia, los formatos Anexo G Datos Generales y Anexo 1 CNA-01-001 Permiso de Descarga de Aguas Residuales, o un escrito que contenga la información señalada en dichos formatos. Los formatos están disponibles en el CIS de la CONAGUA o en el sitio www.gob.mx/conamer 2) Acreditar la personalidad jurídica de la persona física o moral interesada y en su caso, del representante legal autorizado. 3) Memoria técnica que fundamente la solicitud e indique la manera como se cumplirán las normas, condiciones y especificaciones técnicas establecidas, excepto para las poblaciones con menos de 2500 habitantes y las empresas que en

	SECRETARÍA DE DESARROLLO ECONÓMICO 2015-2021		CÓDIGO: R/DMR/01		
			REGISTRO		
	REGISTRO ESTATAL DE TRÁMITES EMPRESARIALES		REV.: 10	FECHA: 25/02/2020	
			HOJA: 76	DE:	128

Requisitos del Trámite

su proceso o actividad productiva no utilicen como materia prima sustancias que generen en sus descargas de aguas residuales metales pesados, cianuros u organotóxicos y su volumen de descarga no exceda de 300m³ al día. En caso de requerir inyectar al acuífero o subsuelo mediante pozos de inyección o absorción, el proyecto de las obras a realizar.

El documento descriptivo deberá contener el volumen y régimen de los distintos punto de descarga, así como nombre y ubicación del (os) cuerpo (s) receptor (es).

- 4) Dibujo sin escala que incluya los puntos de referencia que permitan su localización, así como los puntos donde se efectuará la descarga.
- 5) Los usuarios deberán manifestar aquellos insumos o sustancias que estén clasificados como peligrosos o que se conviertan en residuos contaminantes no considerados en la NOM-001-SEMARNAT-1996.
- 6) Caracterización de la cantidad y calidad de las descargas de aguas residuales.
- 7) Dibujo sin escala mediante el cual se ubiquen y describan los procesos que dan lugar a las descargas de aguas residuales.
- 8) En su caso, anexar la descripción de los sistemas y procesos para el tratamiento de aguas residuales para satisfacer las condiciones particulares de descarga que establezca la autoridad del agua, conforme a lo dispuesto en la Ley de Aguas Nacionales y su Reglamento.
- 9) Documento que describa las medidas de reúso del agua en su caso.
- 10) Comprobante del pago de derechos.

Para mayor información consultar al personal del Centro Integral de Servicios.

Costo:	\$5,584.73 por el estudio, trámite y, en su caso, autorización de la expedición del permiso de descarga de aguas residuales provenientes de procesos industriales, incluyendo su registro. (Artículo 192 fracciones II de la Ley Federal de Derechos), para el ejercicio fiscal 2020.
Tiempo de respuesta:	60 días hábiles. (Art. 22 de la Ley de Aguas Nacionales)

	SECRETARÍA DE DESARROLLO ECONÓMICO 2015-2021		CÓDIGO: R/DMR/01		
	REGISTRO				
	REGISTRO ESTATAL DE TRÁMITES EMPRESARIALES		REV.: 10	FECHA: 25/02/2020	
			HOJA: 77	DE:	128

Ante el silencio administrativo procederá (marcar con una "X")	Afirmativa ficta		Negativa ficta	
	SI	NO	SI	NO
		X	X	

Fundamento Jurídico
Artículo 88 de la Ley de Aguas Nacionales.

Observaciones
Información actualizada con datos obtenidos de la información publicada sobre los trámites inscritos en el Registro Federal de Trámites y Servicios de la Comisión Estatal de Mejora Regulatoria www.gob.mx/conamer . Este trámite puede ser presentado en línea en el sitio https://www.gob.mx/conagua/acciones-y-programas/ingresar-un-tramites-electronico contando con Registro Federal de Contribuyentes y con Firma Electrónica Avanzada.

	SECRETARÍA DE DESARROLLO ECONÓMICO 2015-2021		CÓDIGO: R/DMR/01		
			REGISTRO		
	REGISTRO ESTATAL DE TRÁMITES EMPRESARIALES		REV.: 10	FECHA: 25/02/2020	
			HOJA: 78	DE:	128

Dependencia, Coordinación o Entidad	
Comisión Federal de Electricidad	

Nombre del Trámite o Servicio	
SOLICITUD DE SUMINISTRO DE ENERGIA ELÉCTRICA	

Unidad Administrativa	Tipo de Trámite	Área de Atención
Comisión Federal de Electricidad	Federal	Oficinas de Atención CFE TEL: 071 Sitio www.cfe.gob.mx

Horario de Atención	Domicilio	Teléfonos
De 08:00 a 14:30 horas en oficinas de la CFE De 08:00 a 20:00 horas en el servicio del 071 Las 24 horas en Internet	Disponibles en www.cfe.mx	071

Contacto Electrónico	
www.cfe.mx	

Sujetos	
Personas físicas y morales que requieran el suministro de energía eléctrica.	

Requisitos del Trámite	
Primera Etapa: Solicitud de Factibilidad <ol style="list-style-type: none"> Solicitud por escrito Plano de ubicación del servicio Copia de la escritura de la propiedad Tratándose de colonias o fraccionamientos, el plano deberá estar aprobado por la entidad competente. 	

	SECRETARÍA DE DESARROLLO ECONÓMICO 2015-2021		CÓDIGO: R/DMR/01		
			REGISTRO		
	REGISTRO ESTATAL DE TRÁMITES EMPRESARIALES		REV.: 10	FECHA: 25/02/2020	
			HOJA: 79	DE:	128

Requisitos del Trámite

Segunda Etapa: Construcción de obras por terceros

1. Solicitud de suministro
2. Carta poder
3. Anteproyecto

Tercera Etapa: Certificado de Verificación de Instalaciones Eléctricas

1. Los requisitos dependen del tipo de obra y su tamaño

Cuarta Etapa: Conexión de nuevo suministro

1. Contar con las instalaciones completas para recibir el suministro, de conformidad con las especificaciones aprobadas por la Comisión Reguladora de Energía.
2. Cubrir el depósito de garantía, proporcionando los siguientes datos: Nombre o razón social, domicilio donde solicita el suministro, tipo de suministro solicitado (número de fases, tensión), carga conectada en KW, en su caso demanda a contratar en KW, uso que dará al suministro.

Costo:	<p>Solicitud de factibilidad: Ninguno.</p> <p>Construcción de obras por terceros: Ninguno, hasta su autorización.</p> <p>Certificado de verificación de instalaciones eléctricas: Depende de la obra.</p> <p>Conexión de nuevo suministro: Ninguno</p> <p>Los costos corresponderán al pago del depósito de garantía y al importe del costo de la obra para el suministro de energía, en su caso.</p>
Tiempo de respuesta:	<p>Solicitud de factibilidad: De 5 a 15 días dependiendo del tipo de suministro y su ubicación.</p> <p>Construcción de obras por terceros: En promedio 3 días a partir de que se recibe la solicitud e información completa.</p> <p>Certificado de verificación de instalaciones eléctricas: Según lo</p>

	SECRETARÍA DE DESARROLLO ECONÓMICO 2015-2021		CÓDIGO: R/DMR/01		
	REGISTRO				
	REGISTRO ESTATAL DE TRÁMITES EMPRESARIALES		REV.: 10	FECHA: 25/02/2020	
			HOJA: 80	DE:	128

	<p>acordado con la unidad verificadora.</p> <p>Conexión de nuevo suministro: 24 horas después de haber celebrado el contrato para áreas urbanas y 48 horas para áreas rurales.</p>
--	--

Ante el silencio administrativo procederá (marcar con una "X")	Afirmativa ficta		Negativa ficta	
	SI	NO	SI	NO
		X	X	

Fundamento Jurídico
Artículo 25 de la Ley del Servicio Público de Energía Eléctrica. Ley del Servicio Público de Energía Eléctrica en Materia de aportaciones.

Observaciones
Información con datos del sitio oficial www.cfe.mx



SECRETARÍA DE DESARROLLO ECONÓMICO
2015-2021

CÓDIGO:

R/DMR/01

REGISTRO ESTATAL DE TRÁMITES EMPRESARIALES

REV.: 10

REGISTRO

FECHA: 25/02/2020

HOJA: 81

DE: 128

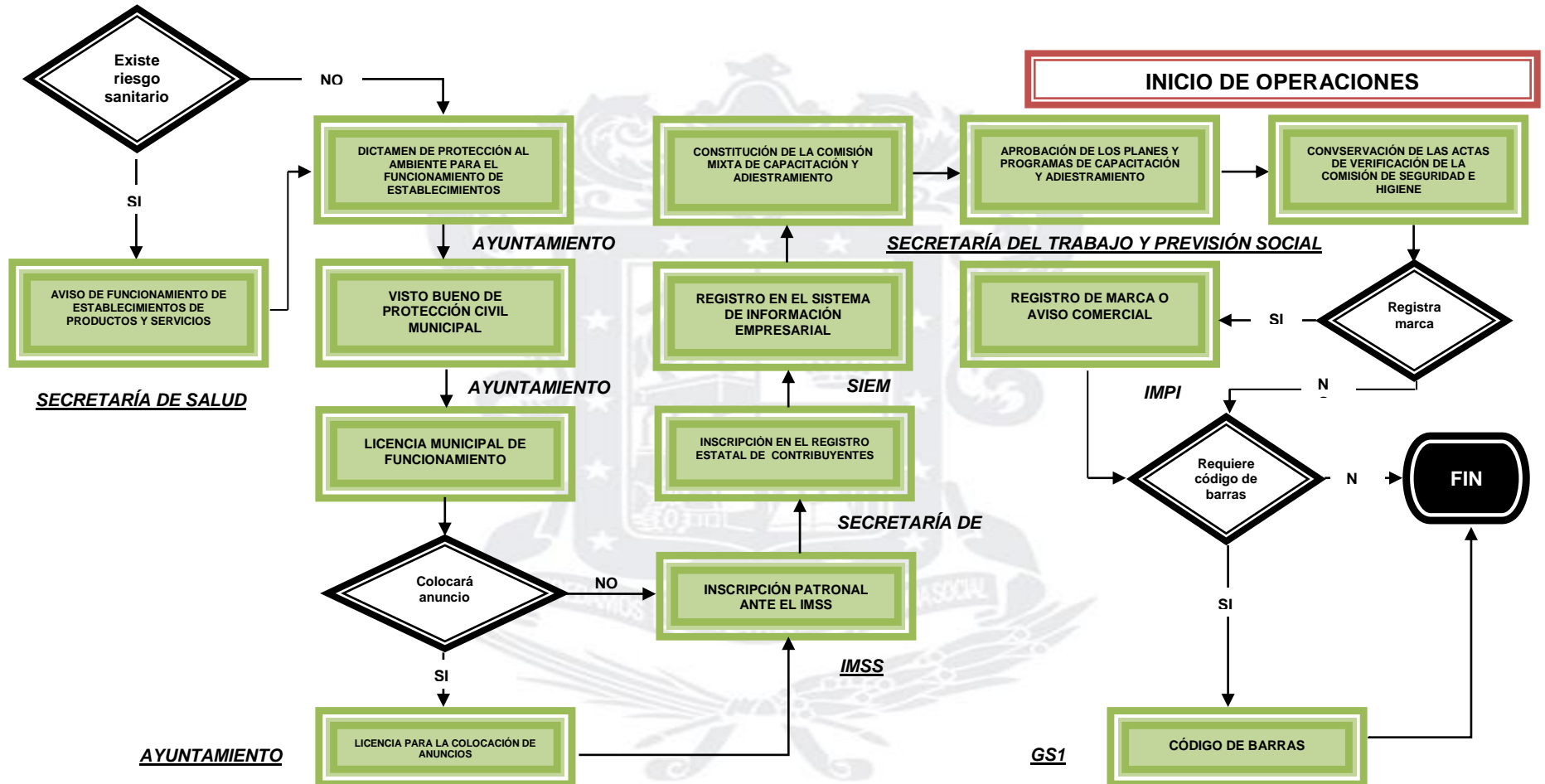

	SECRETARÍA DE DESARROLLO ECONÓMICO 2015-2021		CÓDIGO: R/DMR/01		
			REGISTRO		
	REGISTRO ESTATAL DE TRÁMITES EMPRESARIALES		REV.: 10	FECHA: 25/02/2020	
			HOJA: 82	DE:	128

Dependencia, Coordinación o Entidad
Secretaría de Salud

Nombre del Trámite o Servicio
AVISO DE FUNCIONAMIENTO DE ESTABLECIMIENTOS DE PRODUCTOS Y SERVICIOS

Unidad Administrativa	Tipo de Trámite	Área de Atención
Dirección de Protección contra Riesgos Sanitarios	Estatal	Jurisdicciones Sanitarias

Horario de Atención	Domicilio	Teléfonos
08:30 a 14:00 horas	Plan de Ayutla #78 Col. Chapultepec Sur C.P. 58260, Morelia, Michoacán.	(443) 315-94-19 (443) 313-53-17

OFICINAS EN EL INTERIOR DEL ESTADO: Consultar Directorio Anexo
Contacto Electrónico
salud.michoacan.gob.mx

Sujetos
Personas físicas y morales que realicen actividades empresariales en las áreas de salud y de alimentación.

Requisitos del Trámite
<ol style="list-style-type: none"> 1) Presentar el Formato debidamente requisitado en Original y Copia disponible en el sitio www.gob.mx/cofepris 2) Original y copia simple del poder notarial de los Representantes legales, 3) Copia simple de la identificación oficial con fotografía del Representante legal y de las personas autorizadas (de preferencia credencial de elector, Pasaporte o Cartilla). <p>NOTA: Dependiendo de la particularidad de cada trámite, la Secretaría puede solicitar requisitos adicionales.</p>

	SECRETARÍA DE DESARROLLO ECONÓMICO 2015-2021		CÓDIGO: R/DMR/01		
			REGISTRO		
	REGISTRO ESTATAL DE TRÁMITES EMPRESARIALES		REV.: 10	FECHA: 25/02/2020	
			HOJA: 83	DE:	128

Costo:	Gratuito
Tiempo de respuesta:	Inmediato

Ante el silencio administrativo procederá (marcar con una "X")	Afirmativa ficta		Negativa ficta	
	SI	NO	SI	NO
		X		X

Fundamento Jurídico	
Artículo 200 Bis de la Ley General de Salud Artículo 239 del Reglamento de Control Sanitario de Productos y Servicios.	

Observaciones	
Información contenida en el Catálogo Estatal de Trámites y Servicios del Gobierno del Estado de Michoacán, publicado en el sitio oficial tramites.michoacan.gob.mx .	

	SECRETARÍA DE DESARROLLO ECONÓMICO 2015-2021		CÓDIGO: R/DMR/01		
			REGISTRO		
	REGISTRO ESTATAL DE TRÁMITES EMPRESARIALES		REV.: 10	FECHA: 25/02/2020	
			HOJA: 84	DE:	128

Dependencia, Coordinación o Entidad
H. Ayuntamiento de Morelia

Nombre del Trámite o Servicio
DICTAMEN DE PROTECCIÓN AL MEDIO AMBIENTE PARA LA OPERACIÓN Y FUNCIONAMIENTO DE ESTABLECIMIENTOS MERCANTILES

Unidad Administrativa	Tipo de Trámite	Área de Atención
Secretaría de Desarrollo Metropolitano e Infraestructura	Municipal	Centro de Atención Ciudadana / Ventanilla Única

Horario de Atención	Domicilio	Teléfonos
08:30 a 15:00 hrs.	Circuito Mintzita No. 470, Fraccionamiento Manantiales C.P. 58188. Morelia, Michoacán	(443) 322-07-05 (443) 322-06-35 (443) 340-50-70

Contacto Electrónico
www.morelia.gob.mx

Sujetos
Personas físicas y morales propietarias de establecimientos comerciales y de servicios.

Requisitos del Trámite
<p>Dependiendo del giro del establecimiento y su funcionamiento se requerirá:</p> <ol style="list-style-type: none"> 1) Copia de licencia sanitaria. 2) Copia de registro de SEMARNAT y manifiestos de entrega de residuos. 3) Copia del Registro CONAFOR. 4) Copia del análisis de descarga de aguas. 5) Copia del registro ante SAGARPA. 6) Recibo del pago de derechos correspondiente. <p>La Secretaría se reserva el derecho de solicitar requisitos adicionales, dependiendo de la particularidad de cada trámite.</p>

	SECRETARÍA DE DESARROLLO ECONÓMICO 2015-2021		CÓDIGO: R/DMR/01		
	REGISTRO				
	REGISTRO ESTATAL DE TRÁMITES EMPRESARIALES		REV.: 10	FECHA: 25/02/2020	
			HOJA: 85	DE:	128

Costo:	Variable de conformidad con lo establecido en el artículo 46, fracción II de la Ley de Ingresos del Municipio de Morelia, Michoacán para el ejercicio fiscal del año 2020.
Tiempo de respuesta:	5 días hábiles.

Ante el silencio administrativo procederá (marcar con una "X")	Afirmativa ficta		Negativa ficta	
	SI	NO	SI	NO
		X		X

Fundamento Jurídico
Artículo 8 de la Ley General del Equilibrio Ecológico y Protección al Ambiente.

Observaciones
Los datos presentados en la descripción de este trámite son aplicables para el municipio de Morelia. Tratándose de un municipio distinto es necesario solicitar información al municipio correspondiente.

	SECRETARÍA DE DESARROLLO ECONÓMICO 2015-2021		CÓDIGO: R/DMR/01		
			REGISTRO		
	REGISTRO ESTATAL DE TRÁMITES EMPRESARIALES		REV.: 10	FECHA: 25/02/2020	
			HOJA: 86	DE:	128

Dependencia, Coordinación o Entidad
H. Ayuntamiento de Morelia

Nombre del Trámite o Servicio
VISTO BUENO DE PROTECCIÓN CIVIL PARA EL TRÁMITE DE LICENCIAS DE FUNCIONAMIENTO DE ESTABLECIMIENTOS MERCANTILES

Unidad Administrativa	Tipo de Trámite	Área de Atención
Coordinación Municipal de Protección Civil del Municipio de Morelia	Municipal	Ventanilla Única

Horario de Atención	Domicilio	Teléfonos
09:00 a 15:00 horas	Circuito Mintzita No. 470, Fraccionamiento Manantiales C.P. 58188. Morelia, Michoacán	(443) 322-06-35

Contacto Electrónico
www.morelia.gob.mx

Sujetos
Personas físicas y morales propietarios de establecimientos mercantiles dentro del municipio, con el fin de verificar medidas de seguridad como prevención ante alguna eventualidad.

Requisitos del Trámite
<ul style="list-style-type: none"> a) Presentar número de folio de la solicitud emitida en Ventanilla Única. b) Pago de derechos. c) Constancia de Programa Interno. d) Presentar evidencias de requisitos solicitados en la hoja de inspección (fotos, facturas, constancias de capacitación, etc.) e) Dictamen eléctrico vigente, si es requerido en la hoja de inspección. f) Dictamen estructural vigente, si es requerido en la hoja de inspección-

	SECRETARÍA DE DESARROLLO ECONÓMICO 2015-2021		CÓDIGO: R/DMR/01		
	REGISTRO				
	REGISTRO ESTATAL DE TRÁMITES EMPRESARIALES		REV.: 10	FECHA: 25/02/2020	
			HOJA: 87	DE:	128

Requisitos del Trámite

g) Dictamen de gas (LP), si es requerido en la hoja de inspección.

Costo: Variable de conformidad con lo establecido en el artículo 27, fracción I, de la Ley de Ingresos del Municipio de Morelia para el año 2020.

Tiempo de respuesta: 15 días a partir de la recepción de la solicitud.

Ante el silencio administrativo procederá (marcar con una "X")	Afirmativa ficta		Negativa ficta	
	SI	NO	SI	NO
		X		X

Fundamento Jurídico

Capítulo VII del Reglamento Municipal de Protección Civil.

Observaciones

Los datos presentados en la descripción de este trámite son aplicables para el municipio de Morelia. Tratándose de un municipio distinto es necesario solicitar información al municipio correspondiente.

	SECRETARÍA DE DESARROLLO ECONÓMICO 2015-2021		CÓDIGO: R/DMR/01		
			REGISTRO		
	REGISTRO ESTATAL DE TRÁMITES EMPRESARIALES		REV.: 10	FECHA: 25/02/2020	
			HOJA: 88	DE:	128

Dependencia, Coordinación o Entidad	
H. Ayuntamiento de Morelia	

Nombre del Trámite o Servicio	
LICENCIA MUNICIPAL DE FUNCIONAMIENTO	

Unidad Administrativa	Tipo de Trámite	Área de Atención
Dirección de Inspección y Vigilancia	Municipal	Ventanilla Única

Horario de Atención	Domicilio	Teléfonos
08:30 a 15:00 horas	Circuito Mintzita 470, Módulo I, Fraccionamiento Manantiales, C.P. 58188, Morelia, Michoacán.	(443) 322-06-35

Contacto Electrónico	
www.morelia.gob.mx	

Sujetos	
<p>Personas físicas o morales que desarrollen o pretendan desarrollar alguna de las actividades reguladas por el Reglamento de Establecimientos Mercantiles, Industriales y de Servicios de Morelia, con el objeto de normar y regular el funcionamiento de los lugares o establecimientos mercantiles, industriales y de servicios, en lo relativo a su apertura, operación, clausura, conclusión o reactivación de actividades.</p>	

Requisitos del Trámite	
<p>Apertura:</p> <ol style="list-style-type: none"> 1) Solicitud original. (Formato disponible en el portal www.morelia.gob.mx) 2) Identificación oficial del titular del trámite. 3) Identificación oficial de quien tramite (en su caso). 4) Documento que acredite su alta en Hacienda. 5) Copia del recibo del agua para su registro. 6) Acta constitutiva en el caso de ser persona moral. 7) Licencia de uso de suelo (para mayores de 120 m2). 	

	SECRETARÍA DE DESARROLLO ECONÓMICO 2015-2021		CÓDIGO: R/DMR/01		
			REGISTRO		
	REGISTRO ESTATAL DE TRÁMITES EMPRESARIALES		REV.: 10	FECHA: 25/02/2020	
			HOJA: 89	DE:	128

Requisitos del Trámite

- 8) Copia de aviso de funcionamiento ante Salubridad (en su caso).
- 9) Carta de vecinos que contiene la Anuencia vecinal.
- 10) Visto Bueno de la Coordinación Municipal de Protección Civil.
- 11) Dictamen de protección al medio ambiente y ecología.
- 12) Permiso de descarga de aguas residuales emitido por la autoridad competente.
- 13) Verificación aprobada de la Dirección de Inspección y Vigilancia.
- 14) Proyecto de construcción o de adecuación del lugar donde se pretenda dar apertura al establecimiento.
- 15) Nombre comercial del establecimiento.

Cambio de propietario:

- 1) Solicitud
- 2) Licencia original.
- 3) Copia de identificación del cedente, cesionario y gestor en su caso.
- 4) Copia del registro ante la Secretaría de Hacienda y Crédito Público con la dirección del establecimiento.
- 5) Tratándose de personas morales, copia del acta constitutiva.
- 6) Copia del aviso de funcionamiento ante salubridad (*).
- 7) Dictamen de protección civil a nombre del nuevo propietario (*).
- 8) Dictamen de medio ambiente a nombre del nuevo propietario (*).
- 9) Cesión de Derechos simple para los géneros A y B de bajo impacto. Para los giros de los géneros B del alto impacto y C se requiere cesión de derechos notarial.
- 10) Copia del recibo de pago de derechos correspondiente.

(*). Estos requisitos únicamente se presentarán en aquellos establecimientos que por su condición lo requieran, de conformidad con el Catálogo de Giros del Reglamento de Establecimientos Mercantiles, Industriales y de Servicios.

Nota: Los requisitos podrán variar en casos específicos cuando el establecimiento, por sus características, puedan generar algún impacto social o ambiental.

	SECRETARÍA DE DESARROLLO ECONÓMICO 2015-2021		CÓDIGO: R/DMR/01		
	REGISTRO				
	REGISTRO ESTATAL DE TRÁMITES EMPRESARIALES		REV.: 10	FECHA: 25/02/2020	
			HOJA: 90	DE:	128

Costo:	<p>Apertura: Las licencias de los géneros "A" y "B", no generan costo; las licencias del género "C" tienen costo variable según lo establecido en el artículo 30, fracc. I de la Ley de Ingresos del Municipio de Morelia para el año 2020.</p> <p>Cesión de derechos: Las licencias de los géneros "A" y "B" no generan costo; para licencias del género "C" el costo es del 30% de la cuota correspondiente al trámite de apertura, según lo establecido en el artículo 30, fracción IV de la Ley de Ingresos del Municipio de Morelia para el año 2020.</p>
Tiempo de respuesta:	De 15 minutos a 20 días hábiles.

Ante el silencio administrativo procederá (marcar con una "X")	Afirmativa ficta		Negativa ficta	
	SI	NO	SI	NO
	X			X

Fundamento Jurídico
Reglamento para el Funcionamiento de Establecimientos Mercantiles, Industriales y de Servicio en el Municipio de Morelia.

Observaciones
Los datos presentados en la descripción de este trámite son aplicables para el municipio de Morelia. Tratándose de un municipio distinto es necesario solicitar información al municipio correspondiente.

	SECRETARÍA DE DESARROLLO ECONÓMICO 2015-2021		CÓDIGO: R/DMR/01		
			REGISTRO		
	REGISTRO ESTATAL DE TRÁMITES EMPRESARIALES		REV.: 10	FECHA: 25/02/2020	
			HOJA: 91	DE:	128

Dependencia, Coordinación o Entidad	
H. Ayuntamiento de Morelia	

Nombre del Trámite o Servicio	
LICENCIA PARA LA COLOCACIÓN DE ANUNCIOS	

Unidad Administrativa	Tipo de Trámite	Área de Atención
Secretaría de Desarrollo Metropolitano e Infraestructura	Municipal	Dirección de Orden Urbano

Horario de Atención	Domicilio	Teléfonos
08:30 a 14:30 horas	Circuito Mintzita 470, Fraccionamiento Manantiales, C.P. 58188, Morelia, Michoacán.	(443) 322-07-03

Contacto Electrónico	
www.morelia.gob.mx	

Sujetos	
Personas físicas y morales que deseen instalar un anuncio publicitario.	

Requisitos del Trámite	
<ol style="list-style-type: none"> 1) Solicitud en formato oficial firmada por el (los) propietario (s). 2) Copia de acta constitutiva tratándose de personas morales. 3) Copia de poder notarial si el propietario no es el que tramita. 4) Identificación oficial, original y copia. 5) Croquis a escala 1:100 de fachadas y planos que especifiquen las dimensiones y ubicación de los anuncios. 6) Croquis de ubicación del inmueble o predio. 7) Fotografía actual del inmueble y/o predio donde se solicita la colocación del anuncio. 8) Copia del contrato de arrendamiento o de la escritura pública. 9) Copia del recibo de pago del impuesto predial del año en curso. 10) Visto bueno (dictamen positivo de la factibilidad del anuncio). 11) En su caso, licencias de construcción para la instalación de la estructura del anuncio. 12) Seguro de responsabilidad y copia del pago de derechos. 	

	SECRETARÍA DE DESARROLLO ECONÓMICO 2015-2021		CÓDIGO: R/DMR/01		
			REGISTRO		
	REGISTRO ESTATAL DE TRÁMITES EMPRESARIALES		REV.: 10	FECHA: 25/02/2020	
			HOJA: 92	DE:	128

Costo:	Variable, de conformidad con lo establecido en el Art. 34 de la Ley de Ingresos del Municipio de Morelia para el ejercicio fiscal de 2020.
Tiempo de respuesta:	5 a 10 días hábiles.

Ante el silencio administrativo procederá (marcar con una "X")	Afirmativa ficta		Negativa ficta	
	SI	NO	SI	NO
		X		X

Fundamento Jurídico			
Reglamento de Anuncios Publicitarios para el Municipio de Morelia, Michoacán. Reglamento de Construcción y de los Servicios Urbanos para el Municipio de Morelia.			

Observaciones			
Los datos presentados en la descripción de este trámite son aplicables para el municipio de Morelia. Tratándose de un municipio distinto es necesario solicitar información al municipio correspondiente.			

	SECRETARÍA DE DESARROLLO ECONÓMICO 2015-2021		CÓDIGO: R/DMR/01		
			REGISTRO		
	REGISTRO ESTATAL DE TRÁMITES EMPRESARIALES		REV.: 10	FECHA: 25/02/2020	
			HOJA: 93	DE:	128

Dependencia, Coordinación o Entidad
Instituto Mexicano del Seguro Social

Nombre del Trámite o Servicio
ALTA PATRONAL E INSCRIPCIÓN EN EL SEGURO DE RIESGOS DE TRABAJO PERSONA MORAL

Unidad Administrativa	Tipo de Trámite	Área de Atención
Delegación Regional Michoacán	Federal	Subdelegación del IMSS en Morelia y oficinas administrativas

Horario de Atención	Domicilio	Teléfonos
08:00 a 15:30 horas	Av. Francisco I. Madero Pte., 1200, Col. Centro, C.P. 58000, Morelia, Michoacán.	(443) 313-70-26 324-11-16

OFICINAS EN EL INTERIOR DEL ESTADO: Consultar Directorio Anexo
Contacto Electrónico
www.imss.gob.mx

Sujetos
Las sociedades o asociaciones de nacionalidad mexicana dedicadas a actividades empresariales que cuenten con trabajadores a su cargo.

Requisitos del Trámite
<p>En línea: https://www.gob.mx/tramites/ficha/alta-patronal-e-inscripcion-en-el-seguro-de-riesgos-de-trabajo-o-reanudacion-de-actividades-para-personas-morales/IMSS162</p> <p>Preregistro: http://www.imss.gob.mx/patrones/prealta-patronal</p> <ul style="list-style-type: none"> • Comprobante de domicilio del centro de trabajo. • Escritura pública. • Registro Federal de Contribuyentes. <p>En caso de contar con representante legal, deberá anexar, además:</p> <ul style="list-style-type: none"> • Poder notarial para actos de administración del representante legal. • Identificación oficial del representante legal.

	SECRETARÍA DE DESARROLLO ECONÓMICO 2015-2021		CÓDIGO: R/DMR/01		
	REGISTRO				
	REGISTRO ESTATAL DE TRÁMITES EMPRESARIALES		REV.: 10	FECHA: 25/02/2020	
			HOJA: 94	DE:	128

Requisitos del Trámite

- Registro Federal de Contribuyentes del representante legal.
- Clave Única de Registro de Población del representante legal.

Presencial:

- Formato Aviso de Registro Patronal Personas Morales en el Régimen Obligatorio (ARP-PM), impreso por el empleado del Instituto y firmado en presencia del mismo en forma autógrafa.
- Formato AFIL-02. Aviso de inscripción del trabajador. Original y dos copias.
- Registro Federal de Contribuyentes (RFC) del domicilio fiscal y/o aviso de apertura de establecimiento. Copia.
- Comprobante del domicilio del centro de trabajo. Original y copia.
- Croquis de localización del domicilio del centro de trabajo. Original.
- Escritura Pública o Acta Constitutiva que contenta el sello del Registro Público de la Propiedad y del Comercio. Original y copia.
- Poder Notarial para actos de domicilio, de administración o poder especial en donde especifique que puede realizar toda clase de trámites y firmar documentos ante el IMSS. Original y copia.
- Identificación oficial vigente del representante legal. Original y copia.
- Registro Federal de Contribuyentes (RFC) del representante legal. Copia.
- Clave Única del Registro de Población (CURP) del representante legal. Copia.
- Solo en caso de reanudación de actividades; Aviso de modificación de las empresas para el Seguro de Riesgos de Trabajo. Original y dos copias.

Costo:	Sin costo
Tiempo de respuesta:	Máximo 1 hora una vez cumplidos los requisitos.

Ante el silencio administrativo procederá (marcar con una "X")	Afirmativa ficta		Negativa ficta	
	SI	NO	SI	NO
		X		X

Fundamento Jurídico

Artículo 15 de la Ley del Seguro Social.

Observaciones

Información del sitio oficial www.imss.gob.mx.



	SECRETARÍA DE DESARROLLO ECONÓMICO 2015-2021		CÓDIGO: R/DMR/01		
	REGISTRO				
	REGISTRO ESTATAL DE TRÁMITES EMPRESARIALES		REV.: 10	FECHA: 25/02/2020	
			HOJA: 95	DE:	128

Dependencia, Coordinación o Entidad
Instituto Mexicano del Seguro Social

Nombre del Trámite o Servicio
ALTA PATRONAL E INSCRIPCIÓN EN EL SEGURO DE RIESGOS DE TRABAJO PERSONA FISICA

Unidad Administrativa	Tipo de Trámite	Área de Atención
Delegación Regional en Michoacán	Federal	Subdelegación del IMSS en Morelia y oficinas administrativas

Horario de Atención	Domicilio	Teléfonos
08:00 a 15:30 horas	Av. Francisco I. Madero Pte., 1200, Col. Centro, C.P. 58000, Morelia, Michoacán.	(443) 313-70-26 324-11-16

OFICINAS EN EL INTERIOR DEL ESTADO: Consultar Directorio Anexo
Contacto Electrónico
www.imss.gob.mx

Sujetos
Las personas físicas estarán obligadas a registrarse como patrón ante el Instituto Mexicano del Seguro Social a partir de comiencen a utilizar los servicios de uno o varios trabajadores.

Requisitos del Trámite
En línea con FIEL: http://serviciosdigitales.imss.gob.mx/portal-web/portal En línea con CURP: https://serviciosdigitales.imss.gob.mx/portal-ciudadano-web-externo/home Preregistro: http://189.202.239.115/sapi/plantillaPatrones.do?method=initCapturaFisica
En línea con FIEL: <ul style="list-style-type: none"> • Archivos de Fiel. • Comprobante de domicilio del centro de trabajo.
En línea con CURP: <ul style="list-style-type: none"> • No se requiere ningún tipo de documento.



	SECRETARÍA DE DESARROLLO ECONÓMICO 2015-2021		CÓDIGO: R/DMR/01		
			REGISTRO		
	REGISTRO ESTATAL DE TRÁMITES EMPRESARIALES		REV.: 10	FECHA: 25/02/2020	
			HOJA: 96	DE:	128

Requisitos del Trámite

Presencial:

- Formato Aviso de Registro Patronal Personas Morales en el Régimen Obligatorio (ARP-PF), impreso por el empleado del Instituto y firmado en presencia del mismo en forma autógrafa.
- Registro Federal de Contribuyentes (RFC) del domicilio fiscal y/o aviso de apertura de establecimiento. Copia.
- Comprobante del domicilio del centro de trabajo. Original y copia.
- Identificación oficial vigente del patrón. Original y copia.
- Clave Única del Registro de Población (CURP). Copia.
- En caso de contar con representante legal, Poder Notarial para actos de dominio, de administración o poder especial en donde se especifique que puede realizar toda clase de trámites y firmar documentos ante el IMSS. Original y copia.
- Identificación Oficial vigente del representante legal. Original y copia.
- Registro Federal de Contribuyentes (RFC) del representante legal. Copia.
- Clave Única del Registro de Población (CURP) del representante legal. Copia.
- Deberá presentar el formato Aviso de Inscripción del trabajador. Original y dos copias.

Costo: Sin costo

Tiempo de respuesta: Máximo 1 hora una vez cumplidos los requisitos.

Ante el silencio administrativo procederá (marcar con una "X")	Afirmativa ficta		Negativa ficta	
	SI	NO	SI	NO
		X		X

Fundamento Jurídico

Artículo 15 de la Ley del Seguro Social.

Observaciones

Información del sitio oficial www.imss.gob.mx.

Únicamente podrá ser realizado en trámite en línea con CURP si es contribuyente del Régimen de Incorporación Fiscal con la adhesión a los beneficios del Decreto por el que se otorgan estímulos para promover la incorporación a la Seguridad Social.

	SECRETARÍA DE DESARROLLO ECONÓMICO 2015-2021		CÓDIGO: R/DMR/01		
			REGISTRO		
	REGISTRO ESTATAL DE TRÁMITES EMPRESARIALES		REV.: 10	FECHA: 25/02/2020	
			HOJA: 97	DE:	128

Dependencia, Coordinación o Entidad
Secretaría de Finanzas y Administración

Nombre del Trámite o Servicio
INSCRIPCIÓN EN EL REGISTRO ESTATAL DE CONTRIBUYENTES PARA EL PAGO DEL 3% DE IMPUESTO SOBRE EROGACIONES POR REMUNERACIÓN AL TRABAJO PERSONAL

Unidad Administrativa	Tipo de Trámite	Área de Atención
Administraciones y Receptorías de Rentas en el Estado	Estatal	Receptorías de Rentas en cada municipio.

Horario de Atención	Domicilio	Teléfonos
09:00 A 13:30 horas	CONSULTAR DIRECTORIO ANEXO	

Contacto Electrónico
secfinanzas.michoacan.gob.mx sfa.despacho@michoacan.gob.mx

Sujetos
Las personas físicas y morales que realicen erogaciones por remuneraciones al trabajo personal, prestado bajo la dirección y dependencia de un patrón.

Requisitos del Trámite
<ol style="list-style-type: none"> 1) Presentar en la Oficina de Rentas que corresponda a su domicilio, dentro de los 30 días siguientes al inicio de actividades, el "Aviso de Inscripción en el Registro Estatal de Contribuyentes" debidamente llenado y firmado en original y copia. El formato se encuentra disponible en la página web www.michoacan.gob.mx o en secfinanzas.michoacan.gob.mx 2) Copia del aviso de inscripción en el Registro Federal de Contribuyentes, Cédula de Identificación Fiscal. 3) Tratándose de personas morales se deberá presentar fotocopia del acta constitutiva subrayando el nombre del representante legal en funciones. 4) Se deberá adjuntar también el aviso de aumento y disminución de obligaciones, presentado ante el SAT en el cual se señale que se tienen trabajadores.

	SECRETARÍA DE DESARROLLO ECONÓMICO 2015-2021		CÓDIGO: R/DMR/01		
			REGISTRO		
	REGISTRO ESTATAL DE TRÁMITES EMPRESARIALES		REV.: 10	FECHA: 25/02/2020	
			HOJA: 98	DE:	128

Costo:	Sin costo
Tiempo de respuesta:	Inmediata

Ante el silencio administrativo procederá (marcar con una "X")	Afirmativa ficta		Negativa ficta	
	SI	NO	SI	NO
		X		X

Fundamento Jurídico	
Título II, Capítulo IV, Artículo 21 de la Ley de Hacienda del Estado de Michoacán de Ocampo.	

Observaciones	
<p>Información contenida en el Registro Estatal de Trámites y Servicios.</p> <p>El procedimiento para el pago del impuesto sobre erogaciones por remuneración al trabajo personal se encuentra descrito en el trámite denominado IMPUESTO SOBRE EROGACIONES POR REMUNERACIÓN AL TRABAJO PERSONAL PRESTADO BAJO LA DIRECCIÓN Y DEPENDENCIA DE UN PATRÓN, publicado en el Registro Estatal de Trámites y Servicios del Estado de Michoacán a través del portal www.michoacan.gob.mx</p>	

	SECRETARÍA DE DESARROLLO ECONÓMICO 2015-2021		CÓDIGO: R/DMR/01		
			REGISTRO		
	REGISTRO ESTATAL DE TRÁMITES EMPRESARIALES		REV.: 10	FECHA: 25/02/2020	
			HOJA: 99	DE:	128

Dependencia, Coordinación o Entidad
Secretaría de Economía

Nombre del Trámite o Servicio
REGISTRO EN EL SISTEMA DE INFORMACIÓN EMPRESARIAL (SIEM)

Unidad Administrativa	Tipo de Trámite	Área de Atención
	Federal	Delegación Michoacán y Cámaras Empresariales

Horario de Atención	Domicilio	Teléfonos
09:00 a 14:00 horas 09:00 a 18:00 horas en servicio de información	Av. Camelinas No. 3311, Fraccionamiento Las Américas, C.P. 58270, Morelia, Michoacán.	(443) 323-34-63 (443) 323-34-66 01-800-410-2000

Contacto Electrónico	
www.economia.gob.mx	www.siem.gob.mx

Sujetos
Empresas industriales, comerciales y de servicios, dentro de los dos meses siguientes a su fecha de registro ante la SHCP, debiendo renovar su registro en forma anual.

Requisitos del Trámite
<p>El registro se realiza a través de las Cámaras Empresariales de acuerdo al giro de la empresa. Los operadores son los encargados de recabar la información de las empresas y pueden hacerlo de 3 maneras:</p> <ul style="list-style-type: none"> • Visita a la empresa. • Captación directa en las instalaciones de los operadores. • A través de correo certificado, fax o correo electrónico. <p>Entre otros datos se requiere: Nombre, denominación o razón social, domicilio, giro, nombre del representante legal, domicilio, teléfono, fecha de inicio de operaciones, número de personal que laboran, capital y registro federal de contribuyentes.</p> <p>La empresa debe contar con la calcomanía de registro.</p>

	SECRETARÍA DE DESARROLLO ECONÓMICO 2015-2021		CÓDIGO: R/DMR/01		
			REGISTRO		
	REGISTRO ESTATAL DE TRÁMITES EMPRESARIALES		REV.: 10	FECHA: 25/02/2020	
			HOJA: 100	DE:	128

Costo:	Para industria: a) 1 o 2 empleados ----- \$150.00 b) 3 a 5 empleados ----- \$350.00 c) 6 o más empleados ----- \$670.00 Para comercio y servicios: a) 1 o 2 empleados ----- \$100.00 b) 3 empleados ----- \$300.00 c) 4 o más empleados ----- \$640.00
	Tiempo de respuesta: N/A

Ante el silencio administrativo procederá (marcar con una "X")	Afirmativa ficta		Negativa ficta	
	SI	NO	SI	NO
		X		X

Fundamento Jurídico	
Artículo 30 de la Ley de Cámaras Empresariales y sus Confederaciones.	

Observaciones	
Información actualizada con datos publicados en el sitio oficial www.siem.gob.mx .	

	SECRETARÍA DE DESARROLLO ECONÓMICO 2015-2021		CÓDIGO: R/DMR/01		
			REGISTRO		
	REGISTRO ESTATAL DE TRÁMITES EMPRESARIALES		REV.: 10	FECHA: 25/02/2020	
			HOJA: 101	DE:	128

Dependencia, Coordinación o Entidad
Secretaría del Trabajo y Previsión Social

Nombre del Trámite o Servicio
CONSTITUCIÓN DE LA COMISIÓN MIXTA DE CAPACITACIÓN Y ADIESTRAMIENTO

Unidad Administrativa	Tipo de Trámite	Área de Atención
Dirección General de Capacitación	Federal	Delegación Michoacán

Horario de Atención	Domicilio	Teléfonos
08:30 a 14:30 horas	Patzimba No. 343, Col. Vista Bella, C.P. 58290, Morelia, Michoacán.	(443) 315-36-61 315-95-86 324-39-89 340-55-64

Contacto Electrónico
www.gob.mx/stps

Sujetos
Personas físicas o morales que cuenten con más de 50 trabajadores.

Requisitos del Trámite
1) Requisitar el formato DC-2 "Informe sobre la constitución de la Comisión Mixta de Capacitación, Adiestramiento y Productividad" disponible en el sitio www.gob.mx/conamer . El formato debe conservarse permanentemente, ya que la autoridad laboral podrá solicitar en cualquier momento la presentación del Informe sobre la constitución de la comisión mixta de capacitación y adiestramiento, así como la información de las bases generales de funcionamiento y las actividades de los últimos doce meses de las comisiones mixtas, para lo cual las empresas deberán conservar los registros internos correspondientes. La información debe conservarse en tanto opere el centro de trabajo.

Costo:	N/A
Tiempo de respuesta:	N/A



	SECRETARÍA DE DESARROLLO ECONÓMICO 2015-2021		CÓDIGO: R/DMR/01		
	REGISTRO				
	REGISTRO ESTATAL DE TRÁMITES EMPRESARIALES		REV.: 10	FECHA: 25/02/2020	
			HOJA: 102	DE:	128

Ante el silencio administrativo procederá (marcar con una "X")	Afirmativa ficta		Negativa ficta	
	SI	NO	SI	NO
		X		X

Fundamento Jurídico
Artículos 123-A de la Constitución Política del Estados Unidos Mexicanos; Artículos 39, 39-A, 39-B, 132 fracción XV, 153-E, 153-T de la Ley Federal del Trabajo y Artículos 4 fracción I, 7 y 8 del Acuerdo por el que se dan a conocer los criterios administrativos, requisitos y formatos para realizar los trámites y solicitar los servicios en materia de capacitación, adiestramiento y productividad de los trabajadores; NOM-019-STPS-2004 artículo 6, apartado 6.3.1.1

Observaciones
Información actualizada con datos publicados sobre los trámites inscritos en el Registro Federal de Trámites y Servicios de la Comisión Federal de Mejora Regulatoria www.gob.mx/conamer

	SECRETARÍA DE DESARROLLO ECONÓMICO 2015-2021		CÓDIGO: R/DMR/01		
			REGISTRO		
	REGISTRO ESTATAL DE TRÁMITES EMPRESARIALES		REV.: 10	FECHA: 25/02/2020	
			HOJA: 103	DE:	128

Dependencia, Coordinación o Entidad
Secretaría del Trabajo y Previsión Social

Nombre del Trámite o Servicio
APROBACIÓN DE PLANES Y PROGRAMAS DE CAPACITACIÓN Y ADIESTRAMIENTO

Unidad Administrativa	Tipo de Trámite	Área de Atención
Dirección General de Capacitación	Federal	Delegación Michoacán

Horario de Atención	Domicilio	Teléfonos
08:30 a 14:30 horas	Patzimba No. 343, Col. Vista Bella, C.P. 58290, Morelia, Michoacán.	(443) 315-36-61 315-95-86 324-39-89 340-55-64

Contacto Electrónico www.gob.mx/stps

Sujetos Lo debe presentar toda empresa en donde rijan las relaciones de trabajo comprendidas en el Artículo 123, Apartado A de la Constitución Política de los Estados Unidos Mexicanos.
--

Requisitos del Trámite <ul style="list-style-type: none"> • Presentar, debidamente requisitado, original y copia del formato DC-2 "Presentación del Plan y Programas de Capacitación y Adiestramiento" disponible en el sitio www.gob.mx/conamer • Original de escrito libre que contenga: Nombre y objetivos de los programas o cursos, los contenidos, los puestos y niveles de trabajo a los que están dirigidos, así como el procedimiento de selección utilizado para capacitar a los trabajadores. • Original de escrito libre que contenga: las acciones a realizar con respecto a los temas de productividad mencionado en el art. 7 del Acuerdo por el que se dan a conocer los criterios administrativos, requisitos y formatos para realizar los trámites y solicitar los servicios en materia de capacitación, adiestramiento y

	SECRETARÍA DE DESARROLLO ECONÓMICO 2015-2021		CÓDIGO: R/DMR/01		
			REGISTRO		
	REGISTRO ESTATAL DE TRÁMITES EMPRESARIALES		REV.: 10	FECHA: 25/02/2020	
			HOJA: 104	DE:	128

Requisitos del Trámite

productividad de los trabajadores

El trámite se debe presentar dentro de los 15 días siguientes de haberse celebrado, revisado o prorrogado el contrato colectivo. Las empresas en las que no rija contrato colectivo, deben presentarlo dentro de los primeros sesenta días de los años impares.

Costo:	N/A
Tiempo de respuesta:	Resolución inmediata al presentar la solicitud personalmente.

Ante el silencio administrativo procederá (marcar con una "X")	Afirmativa ficta		Negativa ficta	
	SI	NO	SI	NO
	X			X

Fundamento Jurídico

Artículos 132 fracción XV, 153-A, 153-N, 153-O y 153-Q. de la Ley Federal del Trabajo y los Artículo 9, 10 11 y 12 del Acuerdo por el que se dan a conocer los criterios administrativos, requisitos y formatos para realizar los trámites y solicitar los servicios en materia de capacitación, adiestramiento y productividad de los trabajadores.

Observaciones

Información del sitio web de la Comisión Federal de Mejora Regulatoria www.gob.mx/conamer

	SECRETARÍA DE DESARROLLO ECONÓMICO 2015-2021		CÓDIGO: R/DMR/01		
			REGISTRO		
	REGISTRO ESTATAL DE TRÁMITES EMPRESARIALES		REV.: 10	FECHA: 25/02/2020	
			HOJA: 105	DE:	128

Dependencia, Coordinación o Entidad	
Secretaría del Trabajo y Previsión Social	

Nombre del Trámite o Servicio	
CONSERVACIÓN DE LAS ACTAS DE VERIFICACIÓN DE LAS COMISIONES DE SEGURIDAD E HIGIENE EN LOS CENTROS DE TRABAJO	

Unidad Administrativa	Tipo de Trámite	Área de Atención
Dirección General de Seguridad y Salud en el Trabajo	Federal	Delegación Michoacán

Horario de Atención	Domicilio	Teléfonos
08:30 a 14:30 horas	Patzimba No. 343, Col. Vista Bella, C.P. 58290, Morelia, Michoacán.	(443) 315-36-61 315-95-86 324-39-89 340-55-64

Contacto Electrónico	
www.gob.mx/stps	

Sujetos	
Centros de trabajo de personas físicas o morales en los que se constituyan, organicen y funcionen las comisiones mixtas de seguridad e higiene.	

Requisitos del Trámite	
<p>De conformidad con lo establecido por la NOM-019-STPS-2011 los patrones tienen la obligación de participar en la constitución, organización y funcionamiento de las comisiones mixtas de seguridad e higiene.</p> <p>Dicha comisión deberá contar con un programa anual de verificaciones de los centros de labores, así como integrar y conservar, durante al menos 12 meses, las actas correspondientes en donde consten las condiciones peligrosas y el incumplimiento que en su caso exista a las normas aplicables en materia de seguridad, higiene y medio ambiente de trabajo.</p> <p>Este trámite no requiere presentación de ningún documento ante las oficinas de la</p>	



	SECRETARÍA DE DESARROLLO ECONÓMICO 2015-2021		CÓDIGO: R/DMR/01		
	REGISTRO				
	REGISTRO ESTATAL DE TRÁMITES EMPRESARIALES		REV.: 10	FECHA: 25/02/2020	
			HOJA: 106	DE:	128

Requisitos del Trámite

autoridad laboral, solamente deberá conservarse la información en el domicilio del centro de trabajo y presentarlo a la autoridad laboral cuando ésta lo solicite.

Costo: N/A

Tiempo de respuesta: N/A

Ante el silencio administrativo procederá (marcar con una "X")	Afirmativa ficta		Negativa ficta	
	SI	NO	SI	NO
		X		X

Fundamento Jurídico

Artículo 153-F BIS de la Ley Federal del Trabajo y Norma Oficial Mexicana NOM-019-STPS-2011; Artículo 45, fracción V del Reglamento Federal de Seguridad y Salud en el Trabajo.

Observaciones

Información actualizada con datos obtenidos del sitio oficial de la Secretaría del Trabajo y Previsión Social www.stps.gob.mx y de la Comisión Federal de Mejora Regulatoria www.gob.mx/conamer

	SECRETARÍA DE DESARROLLO ECONÓMICO 2015-2021		CÓDIGO: R/DMR/01		
	REGISTRO				
	REGISTRO ESTATAL DE TRÁMITES EMPRESARIALES		REV.: 10	FECHA: 25/02/2020	
			HOJA: 107	DE:	128

Dependencia, Coordinación o Entidad
Instituto Mexicano de la Propiedad Industrial

Nombre del Trámite o Servicio
REGISTRO DE MARCA O AVISO COMERCIAL

Unidad Administrativa	Tipo de Trámite	Área de Atención
Dirección Divisonal de Marcas	Federal	Delegación Michoacán de la Secretaría de Economía

Horario de Atención	Domicilio	Teléfonos
09:00 a 15:00 horas	Av. Camelinas 3311, Fraccionamiento Las Américas, C.P. 58070, Morelia, Michoacán.	(443) 323-34-63 (443) 323-34-66

Contacto Electrónico
www.gob.mx/impj

Sujetos
Personas físicas y morales que deseen registrar una marca.

Requisitos del Trámite
<p>PARA REGISTRO DE MARCA:</p> <ol style="list-style-type: none"> 1) Ingresar a eservicios.impi.gob.mx 2) Crear la cuenta PASE 3) Correo electrónico 4) Curp 5) Llenado del formato en línea y adjuntar una etiqueta a color o en blanco y negro, como las use. Sólo permite formato GIF, peso máximo 1MB. 6) En caso de marcas en copropiedad (2 o más propietarios), anexar convenio de reglas de uso. 7) El pago se genera en línea. Deberá pagarse y el sistema en un transcurso de uno a dos días, aparece en el sistema.

Costo:	\$ 2,813.77
Tiempo de respuesta:	Primera respuesta: 15 días naturales en la Gaceta del IMPI.



	SECRETARÍA DE DESARROLLO ECONÓMICO 2015-2021		CÓDIGO: R/DMR/01		
	REGISTRO				
	REGISTRO ESTATAL DE TRÁMITES EMPRESARIALES		REV.: 10	FECHA: 25/02/2020	
			HOJA: 108	DE:	128

Ante el silencio administrativo procederá (marcar con una "X")	Afirmativa ficta		Negativa ficta	
	SI	NO	SI	NO
		X	X	

Fundamento Jurídico
Artículo 87 de la Ley de la Propiedad Industrial.

Observaciones
Información actualizada con datos del sitio oficial www.gob.mx/impi

	SECRETARÍA DE DESARROLLO ECONÓMICO 2015-2021		CÓDIGO: R/DMR/01	
			REGISTRO	
	REGISTRO ESTATAL DE TRÁMITES EMPRESARIALES		REV.: 10	FECHA: 25/02/2020
			HOJA: 109	DE: 128

Dependencia, Coordinación o Entidad	
Asociación Mexicana de Estándares para el Comercio Electrónico	

Nombre del Trámite o Servicio	
CÓDIGO DE BARRAS	

Unidad Administrativa	Tipo de Trámite	Área de Atención
AMECE – GS1 México	Federal	Oficina Bajío (SEDE Guadalajara, Jalisco)

Horario de Atención	Domicilio	Teléfonos
08:00 a 18:00 horas	Avenida Mariano Otero 2347, Verde Valle, C.P. 44550 Zapopan, México	(33) 3647-97-47 (33) 3121-47-39
	Boulevard Toluca No. 46 Col. El Conde Naucalpan, Estado de México C.P. 53500	01-800-504-5400

Contacto Electrónico	
www.gs1mexico.org	

Sujetos	
Personas físicas y morales que deseen obtener un código de barras para la comercialización de sus productos.	

Requisitos del Trámite	
<ul style="list-style-type: none"> Trámite que se realiza en línea, en el sitio www.gs1mexico.org Los requisitos para la solicitud de membresía son: <ol style="list-style-type: none"> Solicitud y contrato debidamente llenado y firmado por el solicitante o representante legal. Última declaración anual de ingresos. Copia del R.F.C. Copia de identificación oficial del solicitante o representante legal. En su caso, copia de acta constitutiva y poder legal. Comprobante de domicilio de la razón social interesada. Pago de la membresía a través de cheque certificado, de caja, efectivo, depósito o transferencia bancaria o tarjeta de crédito. 	

	SECRETARÍA DE DESARROLLO ECONÓMICO 2015-2021		CÓDIGO: R/DMR/01		
	REGISTRO				
	REGISTRO ESTATAL DE TRÁMITES EMPRESARIALES		REV.: 10	FECHA: 25/02/2020	
			HOJA: 110	DE:	128

Costo:	El costo corresponderá al pago de inscripción como asociado de GS1 México y a la cuota anual. El importe de ambos se determina en base al nivel de ingresos del solicitante o titular del código de barras.
Tiempo de respuesta:	N/A

Ante el silencio administrativo procederá (marcar con una "X")	Afirmativa ficta		Negativa ficta	
	SI	NO	SI	NO
		X		X

Observaciones
Datos obtenido del sitio www.gs1mexico.org .

	SECRETARÍA DE DESARROLLO ECONÓMICO 2015-2021		CÓDIGO: R/DMR/01		
	REGISTRO				
	REGISTRO ESTATAL DE TRÁMITES EMPRESARIALES		REV.: 10	FECHA: 25/02/2020	
			HOJA: 111	DE:	128

Dependencia, Coordinación o Entidad Secretaría del Trabajo y Previsión Social

Nombre del Trámite o Servicio AFILIACIÓN AL FONACOT

Unidad Administrativa	Tipo de Trámite	Área de Atención
Instituto FONACOT	Federal	Dirección Estatal Morelia

Horario de Atención	Domicilio	Teléfonos
09:00 a 18:00 horas	Av. Lázaro Cárdenas #2000, Chapultepec Sur, C.P. 58260, Morelia Michoacán.	(443) 3-24-11-54 (443) 3-14-40-96

Contacto Electrónico www.fonacot.gob.mx

Sujetos Es obligación de los patrones la afiliación de su Centro de Trabajo a efecto de que sus trabajadores puedan ser sujetos del Crédito FONACOT.
--

Requisitos del Trámite
<p>Acceder al Portal de Afiliación de Centros de Trabajo, el cual le requerirá los siguientes datos:</p> <ul style="list-style-type: none"> • Número de seguridad social patronal. • Código Postal del domicilio fiscal. • Sector empresarial. • Datos del propietario o Representante Legal: Nombre(s), apellidos, fecha de nacimiento, entidad de nacimiento, RFC, CURP, cargo, correo electrónico y número telefónico. • Autenticarse mediante FIEL o CURP. <ul style="list-style-type: none"> ▪ Persona Moral o Persona Física con actividad empresarial. La autenticación es con la Firma Electrónica Avanzada "FIEL" (vigente) del Propietario o Representante Legal que registraron. ▪ Persona Física. La autenticación podrá ser utilizando el CURP Y/O Firma Electrónica Avanzada "FIEL" (vigente) DEL Propietario o Representante Legal que registraron. <p>Como resultado de la afiliación al Portal obtendrá la Constancia de Afiliación para Centros de Trabajo. Es importante que guarde, imprima y firme dicho documento. Asimismo, podrá obtener la Constancia del Taller de Capacitación de Entero, Descuento y Pago del Crédito FONACOT.</p>



	SECRETARÍA DE DESARROLLO ECONÓMICO 2015-2021		CÓDIGO: R/DMR/01		
	REGISTRO				
	REGISTRO ESTATAL DE TRÁMITES EMPRESARIALES		REV.: 10	FECHA: 25/02/2020	
			HOJA: 112	DE:	128

Costo:	Sin costo
Tiempo de respuesta:	Inmediata.

Ante el silencio administrativo procederá (marcar con una "X")	Afirmativa ficta		Negativa ficta	
	SI	NO	SI	NO
		X		X

Fundamento Jurídico			
Artículo 132, fracción XXVI Bis de la Ley Federal del Trabajo.			

	SECRETARÍA DE DESARROLLO ECONÓMICO 2015-2021		CÓDIGO: R/DMR/01	
			REGISTRO	
	REGISTRO ESTATAL DE TRÁMITES EMPRESARIALES		REV.: 10	FECHA: 25/02/2020
			HOJA: 113	DE: 128

SECRETARÍA DE FINANZAS Y ADMINISTRACIÓN					
Directorio de Oficinas Recaudadoras de Rentas donde se presentan avisos al Registro Estatal de Contribuyentes					
No.	OFICINA	TIPO	DOMICILIO	LADA	TELÉFONO
1	Acuitzio	Receptoría	Av. Vicente Riva Palacios S/N, Palacio Municipal, Planta Alta, Colonia Centro, C.P. 58460	434	388-20-38
2	Aguililla	Receptoría	Portal Hidalgo 22, col. Centro, C.P. 60570	426	537-02-90
3	Álvaro Obregón	Receptoría	Plaza Zaragoza No. 1 B, enfrente de la Presidencia Municipal, col. Centro, C.P. 58920	455	352-30-85
4	Angamacutiro	Receptoría	Galeana No. 13, Palacio Municipal, Colonia Centro, C.P. 58550	454	381-00-35
5	Angangueo	Receptoría	Calle Nacional No. 1, Colonia Centro, C.P. 61410	715	156-00-59
6	Apatzingán	Administración	Av. Constitución de 1814 No. 1, Colonia Centro, C.P. 60600	453	534-00-30
7	Áporo	Receptoría	Nicolás Bravo No. 1, Palacio Municipal, Colonia Centro, C.P. 61400	786	155-61-76
8	Aquila	Receptoría	Av. Independencia S/N, Palacio Municipal, Colonia Centro, C.P. 60870	313	327-73-54
9	Ario de Rosales	Administración	Av. Morelos 244, col. Centro, C.P. 61830	422	521-00-37
10	Arteaga	Administración	Hidalgo 87, col. Centro, C.P. 60920	753	541-00-26
11	Briseñas	Receptoría	Josefa Ortiz de Domínguez No. 3, Colonia Centro, C.P. 59120	393	935-69-21

	SECRETARÍA DE DESARROLLO ECONÓMICO 2015-2021		CÓDIGO:	
			R/DMR/01	
	REGISTRO ESTATAL DE TRÁMITES EMPRESARIALES		REGISTRO	
			REV.: 10	FECHA: 25/02/2020
		HOJA: 114	DE: 128	

12	Buena Vista	Receptoría	Interior de Palacio Municipal s/n, Col. Centro, C.P. 60500	426	572-02-91
13	Carácuaro	Receptoría	Francisco I. Madero no. 8, Palacio Municipal, Colonia Centro, C.P. 61920	459	351-04-37
14	Charapan	Receptoría	Av. Nacional S/N, Palacio Municipal, Colonia Centro, C.P. 60240	423	502-31-17
15	Charo	Receptoría	Calle Hidalgo No. 185, Colonia Centro, C.P. 61300	451	384-00-18
16	Chavinda	Receptoría	Calle Valentín Gómez Farías No. 5-A, Colonia Centro, C.P. 59580	383	544-06-48
17	Cherán	Receptoría	Calle Independencia Sur No. 78, col. Centro, C.P. 60270	423	594-20-70
18	Chilchota	Receptoría	Gómez Farías no. 5-A, col. Centro, C.P. 59580	355	511-50-37
19	Chinicuila (Villa Victoria)	Receptoría	Calle Pino Suárez No. 4, Presidencia Municipal, Colonia Centro, C.P. 60824	424	574-21-06
20	Chucándiro	Receptoría	Benito Juárez No. 150, Palacio Municipal, Colonia Centro, C.P. 58860	443	384-86-15
21	Churintzio	Receptoría	Calle Hidalgo No. 40, Presidencia Municipal, Colonia Centro, C.P. 59440	328	518-76-05
22	Churumuco	Receptoría	Av. Veracruz S/N, Presidencia Municipal, Colonia Centro, C.P. 61880	425	592-55-57
23	Ciudad Hidalgo	Administración	Rayón 11, col. Centro, C.P. 61100	786	154-01-96

	SECRETARÍA DE DESARROLLO ECONÓMICO 2015-2021		CÓDIGO:	
			R/DMR/01	
	REGISTRO ESTATAL DE TRÁMITES EMPRESARIALES		REGISTRO	
			REV.: 10	FECHA: 25/02/2020
		HOJA: 115	DE: 128	

24	Coahuayana	Administración	Av. Rayón s/n, Presidencia Municipal, C.P. 60800	313	321-01-27
25	Coalcomán	Administración	Calle Salazar No. 40, Presidencia Municipal, Colonia Centro, C.P. 60840	424	533-00-24
26	Coeneo	Receptoría	Av. Morelos Sur no. 433-A, col. Centro, C.P. 58400	454	368-52-86
27	Cojumatlán de Régules	Receptoría	Cuauhtémoc No. 152, col. Centro, C.P. 59141	381	536-07-99
28	Contepec	Receptoría	Calle Corregidora s/n, col. Centro, C.P. 61020, interior Presidencia Municipal	447	478-50-08
29	Copándaro	Receptoría	Calle Hidalgo No. 57, Colonia Centro, C.P. 58870	454	366-90-11
30	Cotija	Receptoría	Calle Pino Suárez No. 100, Colonia Centro, C.P. 59940	394	534-22-51
31	Cuitzeo	Receptoría	Av. José María Morelos Sur No. 18, Colonia Centro, C.P. 58840	455	357-01-06
32	Ecuandureo	Receptoría	Calle Allende 23-D, Colonia Centro, C.P. 59790	328	518-50-11
33	Epitacio Huerta	Receptoría	Calle Morelos No. 2, Colonia Centro, C.P. 61000	421	454-01-58
34	Erongarícuaro	Receptoría	Calle Ocampo No. 8, Colonia Centro, C.P. 61630	434	344-01-45
35	Gabriel Zamora	Receptoría	Calle Revolución no. 142, col. Ricardo Flores Magón	422	521-50-34
36	Huandacareo	Receptoría	Calzada Lázaro Cardenas 8, col. Centro, C.P. 58820	455	358-00-09
37	Huaniqueo	Receptoría	Plaza principal, a un costado del Palacio Municipal, Colonia Centro, C.P. 58380	454	382-01-03

	SECRETARÍA DE DESARROLLO ECONÓMICO 2015-2021		CÓDIGO:	
			R/DMR/01	
	REGISTRO ESTATAL DE TRÁMITES EMPRESARIALES		REGISTRO	
			REV.: 10	FECHA: 25/02/2020
		HOJA: 116	DE: 128	

38	Huetamo	Administración	Av. Madero Sur No. 27, Colonia Centro, C.P. 61940	435	556-03-87
39	Huiramba	Receptoría	Portal Hidalgo S/N, Presidencia Municipal, Colonia Centro, C.P. 61640	434	343-51-19
40	Indaparapeo	Receptoría	Morelos No. 77, Palacio Municipal, Colonia Centro, C.P. 58970	451	352-00-17
41	Irimbo	Receptoría	Av. Morelos, No. 32, Presidencia Municipal, Colonia Centro, C.P. 61280	786	153-82-07
42	Ixtlán	Receptoría	Calle Juárez No. 13, Colonia Centro, C.P. 59280	328	551-63-60
43	Jacona	Receptoría	Plaza Jacona Int. No. 6-B, Col. Centro, C.P. 59800	351	516-08-88
44	Jiménez	Receptoría	Calle 1º. De Mayo Oriente No. 3, Planta Alta, Colonia Centro, C.P. 58784	454	366-30-48
45	Jiquilpan	Administración	Calle Diego José Abad No. 1, Presidencia Municipal, C.P. 59510	353	533-08-34
46	José Sixto Verduzco	Receptoría	Jardín Principal S/N, Presidencia Municipal, Colonia Centro, C.P. 58540	438	698-00-52
47	Juárez	Receptoría	Fundadores s/n, col. Centro, C.P. 61570	786	192-31-08
48	Jungapeo	Receptoría	Francisco I. Madero No. 47, Colonia Centro, C.P. 61470	715	157-00-17
49	La Huacana	Receptoría	Portal Allende S/N, Palacio Municipal, C.P. 61853	425	547-01-18
50	La Piedad	Administración	Av. Tulipanes No. 100, Interior 20-C, Colonia Obrera	352	525-45-52 525-45-33
51	Lagunillas	Receptoría	Calle Guerrero No. 235, Colonia Centro, C.P. 58450	434	342-45-97

	SECRETARÍA DE DESARROLLO ECONÓMICO 2015-2021		CÓDIGO:	
			R/DMR/01	
	REGISTRO ESTATAL DE TRÁMITES EMPRESARIALES		REGISTRO	
			REV.: 10	FECHA: 25/02/2020
		HOJA: 117	DE: 128	

52	Lázaro Cárdenas	Administración	Calle Ignacio Zaragoza No. 128, C.P. 60950	753	532-03-88
53	Los Reyes	Administración	Calle Torres Quintero y Francisco I. Madero S/N, Colonia Centro, C.P. 60300	354	542-08-28
54	Madero	Receptoría	Portal Hidalgo No. 35-A, Colonia Centro, C.P. 58480	459	341-20-20
55	Maravatío	Administración	Aquiles Serdán No. 115, Colonia Centro, C.P. 61250	447	478-20-51
56	Marcos Castellanos	Receptoría	Calle Reforma Norte No. 151, Colonia Centro, C.P. 59500	381	537-00-49
57	Melchor Ocampo	Receptoría	Venustiano Carranza s/n esquina con Zaragoza, col. Centro, C.P. 61450	715	151-01-93
58	Morelia	Administración	Av. Lázaro Cárdenas 1016, Colonia Ventura Puente, C.P. 58020	443	313-63-31 313-54-34
59	Múgica (Nueva Italia)	Receptoría	Plan de Iguala s/n, Palacio Municipal, Colonia Libertad, C.P. 61760	425	535-20-16
60	Nahuatzen	Receptoría	Calle Francisco I. Madero No. 180, Colonia Centro, C.P. 60280	423	594-24-28
61	Nocupétaro	Receptoría	Av. Morelos Sur No. 100, Colonia Centro, C.P. 61900	459	351-00-80
62	Nuevo Parangaricutiro	Receptoría	Calle 16 de septiembre S/N, Barrio San Mateo, C.P. 60490	452	594-00-81
63	Nuevo Urecho	Receptoría	Calle Independencia S/N, Palacio Municipal, Colonia Centro, C.P. 61750	422	521-31-01

	SECRETARÍA DE DESARROLLO ECONÓMICO 2015-2021		CÓDIGO: R/DMR/01	
			REGISTRO	
	REGISTRO ESTATAL DE TRÁMITES EMPRESARIALES		REV.: 10	FECHA: 25/02/2020
			HOJA: 118	DE: 128

64	Numarán	Receptoría	Plaza Cuauhtémoc, Presidencia Municipal, Colonia Centro, C.P. 59340	359	521-51-09
65	Pajacuarán	Receptoría	Calle Aldama No. 1, Plaza Principal, Colonia Centro, C.P. 59180	353	573-05-66
66	Panindícuaro	Receptoría	Portal Hidalgo No. 1, Interior 13, Colonia Centro, C.P. 58570	454	361-00-07
67	Paracho	Receptoría	Calle Emiliano Carranza No. 58, Colonia Centro, C.P. 60250	423	525-00-07
68	Parácuaro	Receptoría	Portal Ocampo No, 34, Palacio Municipal, Colonia Centro, C.P. 60760	425	521-82-21
69	Pátzcuaro	Administración	Av. Lázaro Cárdenas 2000, Unidad Deportiva, Colonia Centro, C.P. 61600	434	342-46-76
70	Penjamillo	Receptoría	Javier Mina No. 543, Colonia Centro, C.P. 59470.	359	524-04-40
71	Peribán	Receptoría	Francisco Villa No. 40, Colonia Girasoles, C.P. 60440	354	551-10-60
72	Purépero	Receptoría	Av. Hidalgo No. 28, Colonia Centro, C.P. 58760	471	366-01-31
73	Puruándiro	Administración	Portal Hidalgo No. 60, Colonia Centro, C.P. 58500	438	383-00-19
74	Queréndaro	Receptoría	Hidalgo s/n Palacio Municipal Portal Plaza principal, C.P. 58980	451	352-62-30
75	Quiroga	Receptoría	Calle Arteaga No. 33, Colonia Centro, C.P. 58420	454	354-02-04
76	Sahuayo	Administración	Boulevard Vicente Guerrero S/N, Palacio Municipal, Colonia Centro, C.P. 59000	353	532-01-07

	SECRETARÍA DE DESARROLLO ECONÓMICO 2015-2021		CÓDIGO:	
			R/DMR/01	
	REGISTRO ESTATAL DE TRÁMITES EMPRESARIALES		REGISTRO	
			REV.: 10	FECHA: 25/02/2020
		HOJA: 119	DE: 128	

77	Salvador Escalante	Receptoría	Portal Allende No. 56, Colonia Centro, C.P. 61800	434	343-01-50
78	San Lucas	Receptoría	Av. Servando Chávez Hernández No. 1, Colonia Centro, interior Presidencia Municipal, C.P. 61980	435	678-30-40
79	Santa Ana Maya	Receptoría	Calle Francisco I. Madero i, Col. Centro, Palacio Municipal, Colonia Centro, C.P. 58900	455	384-20-67
80	Senguio	Receptoría	Guerrero No. 3, Colonia Centro, C.P. 61290	786	155-51-27
81	Susupuato	Receptoría	Vicente Guerrero No. 6, Colonia Centro, C.P. 6290	786	153-13-88
82	Tacámbaro	Administración	Calle Hidalgo Norte No. 103, Colonia Centro, C.P. 61650	459	596-00-16
83	Tancítaro	Receptoría	Hidalgo no. 1, col. Centro, C.P. 60460	425	591-50-28
84	Tangamandapio	Receptoría	Zaragoza No. 32, Col. Barrio Bajo, C.P. 59920	383	518-31-38
85	Tangancicuaro	Receptoría	Calle Dr. Miguel Silva 170, col. Centro, C.P. 59750	355	553-26-32
86	Tanhuato	Administración	Calle Ocampo No. 10 Altos, Colonia Centro, C.P. 59230	356	567-03-13
87	Taretan	Receptoría	Calle Reforma 110-B, Colonia Centro, C.P. 61710	422	592-01-99
88	Tarímbaro	Receptoría	Calle 16 de septiembre No, 10, Colonia Centro, C.P. 58880	443	387-60-38
89	Tepalcatepec	Receptoría	Calle Melchor Ocampo No. 139, Colonia Centro, C.P. 60450	424	536-00-46
90	Tingambato	Receptoría	Portal Hidalgo s/n, Barrio Primero, C.P. 60290	423	591-04-88

	SECRETARÍA DE DESARROLLO ECONÓMICO 2015-2021		CÓDIGO: R/DMR/01	
			REGISTRO	
	REGISTRO ESTATAL DE TRÁMITES EMPRESARIALES		REV.: 10	FECHA: 25/02/2020
			HOJA: 120	DE: 128

91	Tingüindin	Receptoría	Portal Hidalgo No. 3, Palacio Municipal, Colonia Centro, C.P. 59980	354	551-31-30
92	Tiquicheo	Receptoría	Calle Guerrero No. 15, Colonia Centro, C.P. 61370	459	384-40-51
93	Tlalpujahuá	Receptoría	5 de Mayo No. 7, Palacio Municipal, Colonia Centro, C.P. 61060	711	158-00-38
94	Tlazazalca	Receptoría	Palacio Municipal s/n, col. Centro, C.P. 58740	471	368-00-22
95	Tocumbo	Receptoría	Portal Lázaro Cárdenas No. 16, Colonia Centro, C.P. 59962	354	558-10-30
96	Tumbiscatío	Receptoría	Calle Emiliano Zapata No. 1-B, Colonia Centro, C.P. 60900	452	547-81-06
97	Turicato	Receptoría	Álvaro Obregón s/n, col. Centro, C.P. 61650	459	341-73-24
98	Tuxpan	Receptoría	Calle Melchor Ocampo No. 312, Colonia Centro, C.P. 61420	786	155-00-22
99	Tuzantla	Receptoría	Av. Sixtos Verduzco No. 6, col. Centro, C.P. 61540	786	192-00-49
100	Tzintzuntzan	Receptoría	Av. Las Yácatas No. 25, Colonia Centro, C.P. 58440	434	344-30-45
101	Tzitzio	Receptoría	Km. 16+500 metros, carretera Temazcal-Huetamo.	459	353-00-09
102	Uruapan	Administración	Paraguay No. 367, Colonia Ángeles, C.P. 60160	452	523-17-00
103	Venustiano Carranza	Receptoría	Calle Dolores no. 62, col. Centro, C.P. 59160	353	572-00-10
104	Villa Morelos	Receptoría	Portal José María Morelos No. 1, Presidencia Municipal, Colonia Centro, C.P. 58800	438	387-30-06

	SECRETARÍA DE DESARROLLO ECONÓMICO 2015-2021		CÓDIGO: R/DMR/01	
			REGISTRO	
	REGISTRO ESTATAL DE TRÁMITES EMPRESARIALES		REV.: 10	FECHA: 25/02/2020
			HOJA: 121	DE: 128

105	Villamar	Receptoría	Calle Colón s/n, Presidencia Municipal, Colonia Centro, C.P. 59550	383	514-01-87
106	Vista Hermosa	Receptoría	Calle Galeana No. 181, Colonia Centro, C.P. 59200	328	524-30-06
107	Yurécuaro	Receptoría	Calle Caprio no. 12-A, C.P. 58250	356	568-06-63
108	Zacapu	Administración	Av. Morelos No. 61, Colonia Centro, C.P. 58600	436	363-06-20
109	Zamora	Administración	Calle Guerrero 82, Palacio Municipal, 3er. Piso, Colonia Centro, C.P. 59600	351	512-02-74
110	Zináparo	Receptoría	Av. Colón No. 2, Colonia Centro, C.P. 59460	359	521-01-03
111	Zinapécuaro	Administración	Calle Benito Juárez No. 14, Palacio Municipal, Colonia Centro, C.P. 58930	451	355-01-11
112	Ziracuaretiro	Receptoría	Portal Matamoros S/N, Colonia Centro, C.P. 61700	423	593-03-80
113	Zitácuaro	Administración	Calle Benedicto López No. 7, C.P. 61500	715	153-12-97

	SECRETARÍA DE DESARROLLO ECONÓMICO 2015-2021		CÓDIGO:		
			R/DMR/01		
	REGISTRO ESTATAL DE TRÁMITES EMPRESARIALES		REV.: 10	FECHA: 25/02/2020	
			HOJA: 122	DE: 128	

DIRECCIÓN DEL REGISTRO PÚBLICO DE LA PROPIEDAD RAÍZ Y DEL COMERCIO				
Oficinas de Atención en el Estado de Michoacán				
OFICINA	DOMICILIO	DISTRITO Y MUNICIPIOS QUE ATIENDE	LADA	TELÉFONO
Apatzingán	Abv. José María Morelos No. 166, int. 8. Col. Centro, Apatzingán, Michoacán.	Aguililla, El Aguaje, Buena Vista Tomatlán, Acahuato, Nueva Italia, Santa Ana Amatlán, Parácuaro, Zaragoza, Tepalcatepec, Gabriel Zamora.	453	537-55-92
Hidalgo	Ignacio López Rayón No. 11, int. B, Colonia Centro, Hidalgo, Michoacán.	Irimbo, Janamoro, Zitácuaro, Angangueo, Jungapeo, Tuzantla, Tuxpan, Benito Juárez, Ocampo, Susupuato, Maravatío, Áporo, Contepec, Epitacio Huerta, Senguio, Tlalpujahua.	786	154-86-34
Huetamo	1° de Mayo No. 12, Esq. Salvador Alcaráz, Barrio de Acapulco, Huetamo, Michoacán.	Huetamo, San Lucas, Tiquicheo, Nocupétaro, Carácuaro.	435	556-03-87
La Piedad	Prolongación Tulipanes s/n, int. 10, (Mercado Mixto), col. Centro, La Piedad, Michoacán.	La Piedad, Churintzio, Numarán, Penjamillo, Yurécuaro, Zináparo, Sta. Fé del Río, S. Ana Pacueco, Puruándiro, Angamacutiro, Huaniqueo, Villa Morelos, Pastor Ortíz, J. Sixto Verduzco.	352	525-45-83
Lázaro Cárdenas	Ignacio Zaragoza no. 28, col. Centro, Lázaro Cárdenas, Michoacán.	Arteaga, Lázaro Cárdenas, Playa Azul, Tumbiscatío, Melchor Ocampo, Coalcoman, Aquila, Coahuayana, Villa Victoria, Chinicuila, Zalazar.	753	537-69-66 537-67-43

	SECRETARÍA DE DESARROLLO ECONÓMICO 2015-2021		CÓDIGO:	
			R/DMR/01	
	REGISTRO ESTATAL DE TRÁMITES EMPRESARIALES		REGISTRO	
			REV.: 10	FECHA: 25/02/2020
		HOJA: 123	DE: 128	

Morelia	Av. Héroes de Nocupétaro No. 888, Colonia Industrial, Morelia, Michoacán.	Morelia, Tacámbaro, Pátzcuaro, Ario de Rosales, Zinapécuaro.	443	310-90-00
Uruapan	Mazatlán No. 12, Fraccionamiento Jardines del Cupatitzio, Uruapan, Michoacán.	Uruapán, Charapan, Cherán, Los Reyes, Nahuatzen, Paracho, Peribán, Tancítaro, Taretan, Tingambato, Nuevo Parangaricutiro, Ziracuaretiro.	452	527-02-00 5527-02-01
Zamora	Guerrero No. 82 oriente, 2° Piso, Colonia Centro, Zamora, Michoacán.	Zamora, Chavinda, Chilchota, Jacona, Purépero, Tangamandapio, Tangancicuaro, Tlazazalca, Carapan, Jiquilpan, Cojumatlán de Régules, Cotija, Sahuayo, V. Carranza, Villamar, San José de Gracia, Marcos Castellanos, Tanhuato, Ecuandureo, Ixtlán, Pajacuarán, Briseñas, Vista Hermosa.	753	515-50-99 515-72-10

	SECRETARÍA DE DESARROLLO ECONÓMICO 2015-2021		CÓDIGO:	
			R/DMR/01	
	REGISTRO ESTATAL DE TRÁMITES EMPRESARIALES		REGISTRO	
			REV.: 10	FECHA: 25/02/2020
		HOJA: 124	DE: 128	

INSTITUTO MEXICANO DEL SEGURO SOCIAL Oficinas tramitadoras del Alta Patronal				
OFICINA	TIPO	DOMICILIO	LADA	TELÉFONO
Apatzingán	Oficina Administrativa	Av. Insurgentes esquina Fray Melchor de Talamantes S/N, Colonia Miguel Hidalgo, Apatzingán, Michoacán.	453	534-02-85
Ario de Rosales	Oficina Administrativa	Blvd. Lázaro Cárdenas esquina Luis Padilla S/N, Colonia Ramírez, Ario de Rosales, Michoacán.	422	521-16-44 521-01-07
La Piedad	Oficina Administrativa	Álamos esquina Fresnos No. 104, Fracc. Arboledas, La Piedad Michoacán.	352	526-50-49
Lázaro Cárdenas	Subdelegación	Av. Lázaro Cárdenas 176, Colonia Centro, Lázaro Cárdenas, Michoacán.	753	532-04-37
Maravatío	Oficina Administrativa	Km. 3 Carretera Maravatío-Ciudad Hidalgo S/N, Colonia Miguel Curahuango, Maravatío, Michoacán.	447	478-27-03
Morelia	Subdelegación	Av. Madero Pte. 1200, Colonia Centro, Morelia, Michoacán.	443	3-15-88-40 3-24-11-16
Pátzcuaro	Oficina Administrativa	Av. Lázaro Cárdenas S/N, Colonia Centro, Pátzcuaro, Michoacán.	434	342-10-84
Pedernales	Oficina Administrativa	Av. José María Morelos Ote. No. 501, Col. Pedernales, Tacámbaro, Michoacán.	459	341-00-05

	SECRETARÍA DE DESARROLLO ECONÓMICO 2015-2021		CÓDIGO:	
			R/DMR/01	
	REGISTRO ESTATAL DE TRÁMITES EMPRESARIALES		REGISTRO	
			REV.: 10	FECHA: 25/02/2020
		HOJA: 125	DE: 128	

Purándiro	Oficina Administrativa	Sócrates y Platón No. 140, Fracc. Vista Bella, Puruándiro, Michoacán.	438	383-26-50
Sahuayo	Oficina Administrativa	Heriberto Jara S/N, Colonia Forestal, Sahuayo, Michoacán.	353	532-04-39
Tepalcatepec	Oficina Administrativa	Av. Comisión Tepalcatepec S/N, Colonia Centro, Tepalcatepec, Michoacán.	424	536-03-11
Uruapan	Subdelegación	Chiapas No. 93, Interior 113-A, Colonia Ramón Farías, Uruapan, Michoacán.	452	523-71-20 524-37-15
Madero	Oficina Administrativa	Araucaria No. 40, Colonia Infonavit, Villa Madero, Michoacán.	459	341-22-92
Zacapu	Oficina Administrativa	Salvador Allende No. 100, Colonia Centro, Zacapu, Michoacán.	436	363-06-15
Zamora	Subdelegación	Dr. Alonso Martínez No. 660, Colonia Jardinadas, Zamora, Michoacán.	351	515-43-98 515-44-50
Zinapécuaro	Oficina Administrativa	Carretera Zinapécuaro-Huájumbaro S/N, Colonia del IMSS, Zinapécuaro, Michoacán.	451	355-01-65
Zitácuaro	Subdelegación	Dr. Emilio García Nte. No. 90, Colonia José María Morelos, Zitácuaro, Michoacán.	715	153-69-95 153-12-39

	SECRETARÍA DE DESARROLLO ECONÓMICO 2015-2021		CÓDIGO:	
			R/DMR/01	
	REGISTRO ESTATAL DE TRÁMITES EMPRESARIALES		REGISTRO	
			REV.: 10	FECHA: 25/02/2020
		HOJA: 126	DE: 128	

SECRETARÍA DE HACIENDA Y CRÉDITO PÚBLICO Módulo de Servicios Tributarios en el Estado de Michoacán			
MUNICIPIO	DOMICILIO	HORARIO DE ATENCIÓN	TELÉFONO
Apatzingán	Franciso J. Múgica No. 50-A, Colonia Centro, C.P. 60600.	Lunes a viernes de 8:30 a 14:30 hrs.	Citas: 01 (55) 62-72-27-28 www.sat.gob.mx
La Piedad	Enrique Ramírez No. 48, Local 8 y 9, Colonia Jardines del Carmen, C.P. 59389	Lunes a viernes de 8:30 a 14:30 hrs.	Citas: 01 (55) 62-72-27-28 www.sat.gob.mx
Lázaro Cárdenas	José María Morelos No. 27, Colonia FIDELAC, C.P. 60950	Lunes a viernes de 8:30 a 14:30 hrs.	Citas: 01 (55) 62-72-27-28 www.sat.gob.mx
Los Reyes	16 de septiembre No. 44, interior 1, Colonia Centro, C.P. 60300	Lunes a viernes de 8:30 a 14:30 hrs.	Citas: 01 (55) 62-72-27-28 www.sat.gob.mx
Morelia	Abasolo No. 282, Colonia Centro, C.P. 58000	Lunes a viernes de 8:30 a 14:30 hrs.	Citas: 01 (55) 62-72-27-28 www.sat.gob.mx
Pátzcuaro	Obregón No. 13, Colonia Centro, C.P. 61600	Lunes a viernes de 8:30 a 14:30 hrs.	Citas: 01 (55) 62-72-27-28 www.sat.gob.mx

	SECRETARÍA DE DESARROLLO ECONÓMICO 2015-2021		CÓDIGO: R/DMR/01	
			REGISTRO	
	REGISTRO ESTATAL DE TRÁMITES EMPRESARIALES		REV.: 10	FECHA: 25/02/2020
			HOJA: 127	DE: 128

Sahuayo	Guerrero S/N, Planta Baja, Presidencia Municipal, Colonia Centro, C.P. 59000	Lunes a viernes de 8:30 a 14:30 hrs.	Citas: 01 (55) 62-72-27-28 www.sat.gob.mx
Uruapan	Av. Ocampo No. 2, Planta Baja, Colonia Centro, C.P. 60000	Lunes a viernes de 8:30 a 14:30 hrs.	Citas: 01 (55) 62-72-27-28 www.sat.gob.mx
Zamora	Av. 5 de Mayo Sur No. 646, Colonia el Duero, C.P. 59600	Lunes a viernes de 8:30 a 14:30 hrs.	Citas: 01 (55) 62-72-27-28 www.sat.gob.mx
Zitácuaro	Av. Hidalgo Oriente No. 56, Colonia Cuauhtémoc, C.P. 61506	Lunes a viernes de 8:30 a 14:30 hrs.	Citas: 01 (55) 62-72-27-28 www.sat.gob.mx

	SECRETARÍA DE DESARROLLO ECONÓMICO 2015-2021		CÓDIGO:	
			R/DMR/01	
	REGISTRO ESTATAL DE TRÁMITES EMPRESARIALES		REGISTRO	
			REV.: 10	FECHA: 25/02/2020
		HOJA: 128	DE: 128	

SERVICIOS DE SALUD DE MICHOACÁN Directorio Jurisdiccional				
JURISDICCIÓN SANITARIA	MUNICIPIO	DOMICILIO	LADA	TELÉFONO
1	Morelia	Plan de Ayutla 78, col. Chapultepec Sur, Morelia, Michoacán.	443	324-01-65 324-01-68
2	Zamora	Apatzingán No. 697, Colonia Jardinadas, Zamora, Michoacán.	351	515-70-10
3	Zitácuaro	Salazar Norte No. 14, col. Cuauhtémoc, Zitácuaro, Michoacán.	715	153-09-36 153-20-42
4	Pátzcuaro	Av. Lázaro Cárdenas No. 509, Colonia Centro, Pátzcuaro, Michoacán.	434	342-07-12
5	Uruapan	Paraguay No. 32, Colonia La Joyita, Uruapan, Michoacán.	452	523-26-11
6	La Piedad	González Ortega esquina con Nicolás de Régules S/N, Colonia Centro, La Piedad, Michoacán.	352	522-14-90
7	Apatzingán	Antonio Hernández Rivera 1-A, Colonia Infonavit Los Limones, Apatzingán, Michoacán.	453	537-44-13
8	Lázaro Cárdenas	20 de noviembre No. 310, Colonia Centro, Lázaro Cárdenas, Michoacán.	753	537-27-85 532-47-05